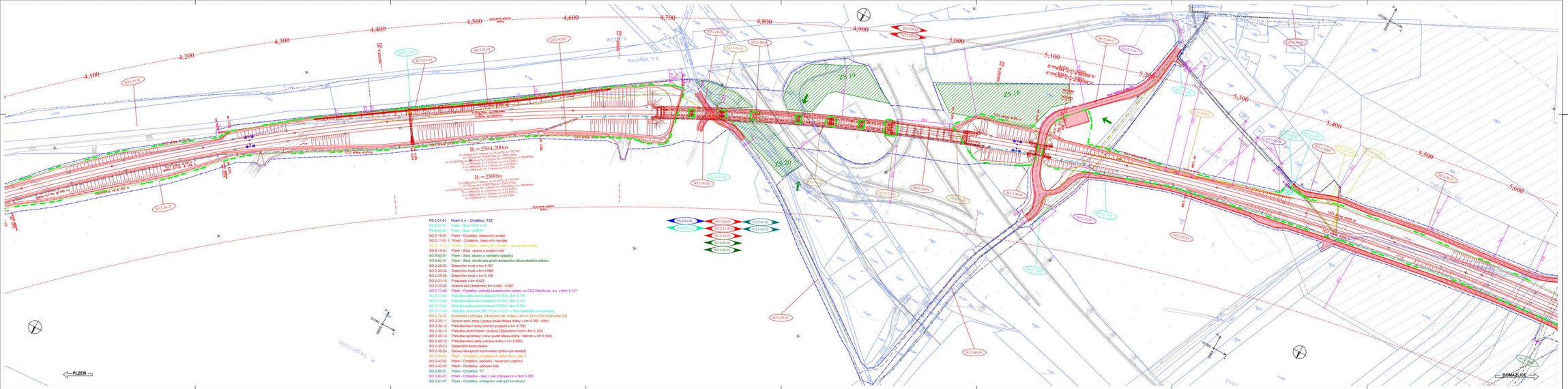

PS 2-01-01	Plzeň hl.n. - Chotěšov, TZZ
PS 4-02-01	Plzeň - Brod, OOK a SV
PS 4-02-05	Plzeň - Brod, ODIR III
SO 2-10-01	Plzeň - Chotěšov, železniční svršek
SO 2-11-01.1	Plzeň - Chotěšov, železniční spodek
SO 2-11-01.2	Plzeň - Chotěšov, železniční spodek - zpětné stavení/dílčí
SO 6-15-01	Plzeň - Stod, výstroj a značení tratí
SO 6-63-01	Plzeň - Stod, kácení a náhradní výsadba
SO 9-82-01	Plzeň - Stod, rekultivace ploch dočasného/dlouhodobého záboru
SO 2-20-03	Železniční most v km 4,787
SO 2-20-04	Železniční most v km 4,988
SO 2-20-05	Železniční most v km 5,105
SO 2-21-10	Propustek v km 4,425
SO 2-25-02	Opěrná zeď (železnice) km 4,400 - 4,650
SO 2-73-93	Plzeň - Chotěšov, přeložka kabelového vedení no ČEZ Distribuce, a.s. v žlbm 5,157
SO 2-73-02	Přeložka kabelovacích kabelů CETIN v žlbm 4,740
SO 2-73-03	Přeložka sdělovacích kabelů CETIN v žlbm 5,170
SO 2-73-04	Přeložka sdělovacích kabelů CETIN v žlbm 5,394
SO 2-71-02	Přeložka vodovodu (DN 110) žlbm 5,027 v rámci přeložky komunikace)
SO 2-76-02	Kanalizační přípojka, odvodnění Jež. mostu v km 4,700-5,030 (most přes DS)
SO 2-30-11	Úprava levém cesty (vpravo podél tělesa dráhy v km 4,769 - 5km)
SO 2-30-12	Přeložka levní cesty (mimo podpětí) v km 4,758)
SO 2-30-13	Přeložka silce Polesní (Zukovo) (Železniční most v km 5,105)
SO 2-30-14	Přeložka cyklistiny (vlevo podél tělesa dráhy / dálnice v km 5,540)
SO 2-30-15	Přeložka levní cesty (vpravo dráhy v km 5,950)
SO 2-20-23	Stavenišní komunikace
SO 2-30-24	Úpravy stávajících komunikací (před a po stavbě)
SO 2-99-02	Plzeň - Chotěšov, protihlukové stěny vlevo, část 2
SO 2-40-02	Plzeň - Chotěšov, opisování vlastnictví
SO 2-43-03	Plzeň - Chotěšov, opisování tratí
SO 2-61-01	Plzeň - Chotěšov, TV
SO 2-62-01	Plzeň - Chotěšov - zast. Lívě, přípojka nn v žlbm 5,380
SO 2-61-01	Plzeň - Chotěšov, ukládání vodných kompletací

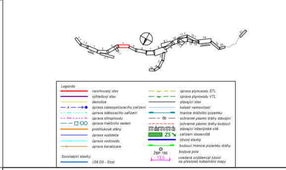

VÝŠKOVÝ SYSTÉM Bpv	SOUŘADNICOVÝ SYSTÉM S-JTSK

Číslo změny	Důvod změny	Datum změny
E1	Aktualizace 06/2021	06/2021
E2	Doplněn dle výzvu ZN2004/0994/21	04/2022
E3		

Objednatel: Správa železniční dopravní cesty, státní organizace, Dlážděná 1003/7, 110 00 Praha 1
Stavební správa západ, Sokolovská 278/180, 190 00 Praha 9

Zpracovatel projektant: SUDOP PRAHA a.s., 130 80 Praha 3, tel.: +420 267 994 111, e-mail: praha@sudop.cz
Hlavní inž. stavby: ING. PAVEL LANGER, ČKAIT-0500685, autorizovaný inženýr
Hlavní projektant: ING. VLADislAV ISPIN

Objekt: ŽELEZNIČNÍCH TRATÍ A UZLŮ

Vedoucí střediska	Odpovědný projektant SO, IO, PS	Kontrolował	Kontrolował
ING. JIŘÍ SYROVÝ	ING. PETR NÁHOVNÍK	JITKA MARTINKOVÁ	ING. PETR NÁHOVNÍK

Název akce: **MODERNIZACE TRATI PLZEŇ - DOMAŽLICE - ST. HRANICE SRN, 1.STAVBA, NOVÁ TRAŤ PLZEŇ (MMO) - STOD (VČETNĚ)**

Číslo smlouvy: 16.418.201
Projektový stupeň: DUR

Část: SITUAČNÍ VÝKRESY
Datum: 05/2020

KOORDINAČNÍ SITUAČNÍ VÝKRES
Číslo listu: C.3

Název přílohy: **KOORDINAČNÍ SITUAČNÍ VÝKRES KM 4,100 - KM 5,600**

Měřítko: 1:1000
Počet formátů: 18 x A4
Číslo přílohy: **4**

DUPLIKAT, ZÁLOHA, PŘEDAJÍ SE POUZE PŘES PODPISOVÝ PROTOKOL, ZÁKON O PRÁVU AUTORSKÉM NA ZÁKLADĚ, KTERÉHO JE ZAKÁZÁNO JAKOUKOLIV ČINNOST, KTERÁ BY MOHLA VEDOUCÍ KE ZTÍŽENÍ, ZNEHODNOCENÍ NEBO ZNEPŘÍSTUPNĚNÍ PŘEDMETU DUŠEVNÍHO VLASTNICTVÍ