

Příloha č. 1

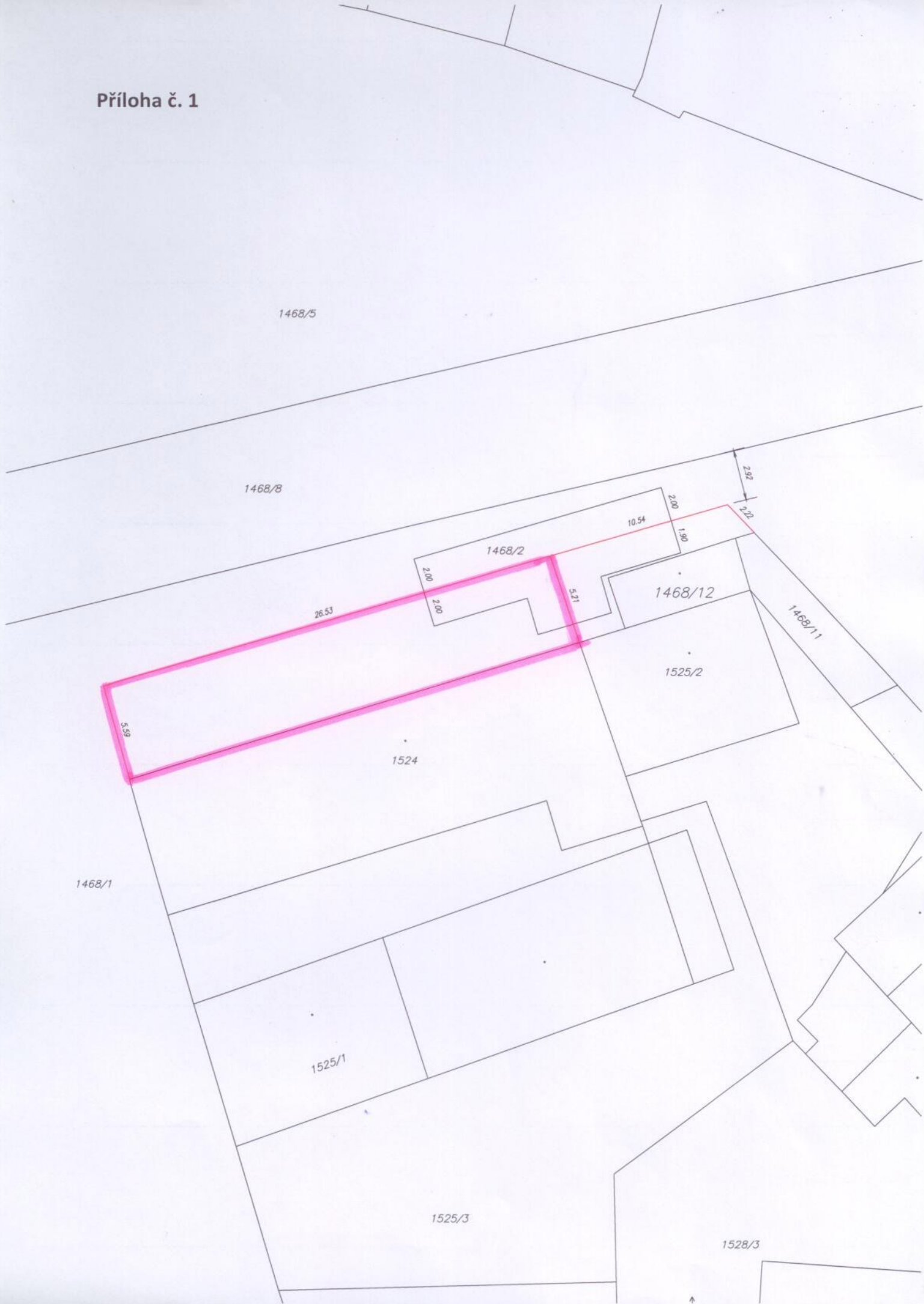

Příloha č. 2

1477

1480

1476

1479

1487

Q
1488

14

1468/2

1523

1468/12

1525/2

1468/11

1524

1468/3

1525/1

1526

1525/3

1527

1528/3

1468/9

1528/1

1528/2

1530

Q
1531

1529

ce

7070

VÝKAZ DOSAVADNÍHO A NOVÉHO STAVU ÚDAJŮ KATASTRU NEMOVITOSTÍ

Dosavadní stav				Nový stav			
Označení pozemku parc. částem	Výměra parcely		Označení pozemku parc. částem	Výměra parcely		Druh pozemku	Způsob využití
	ha	m ²		ha	m ²		
1468/1	1	83 92	1468/1	1	82 86	roh budovy	2
1468/2		67	1468/2		43	roh budovy	2
			1468/13		30	roh budovy	2
				(84 59)			
	1	84 59		1	84 59		

Porovnání se stavem evidence právních vztahů		Číslo listu vztahů	Výsledná výměra dlu
Da přechází v novému katastru, označeno v tabulce	Da přechází v novému katastru, označeno v tabulce		
		10001	1 83 92
		10001	1 84 59

k.ú.: Úherce u Nýřon
1468/1
1468/2

Seznam souřadnic (S-JTSK)

Číslo bodu	Souřadnice pro zpis do KN		Poznámka
	X	Y	
443-638	834850.40	1072978.92	3 roh budovy
444-298	834824.77	1072971.10	4 roh budovy
444-309	834814.81	1072964.85	4 ocel. třeb
2	834851.83	1072973.57	3 plast. maziak
3	834826.35	1072966.18	3 plast. maziak
6	834816.32	1072963.26	3 plast. maziak

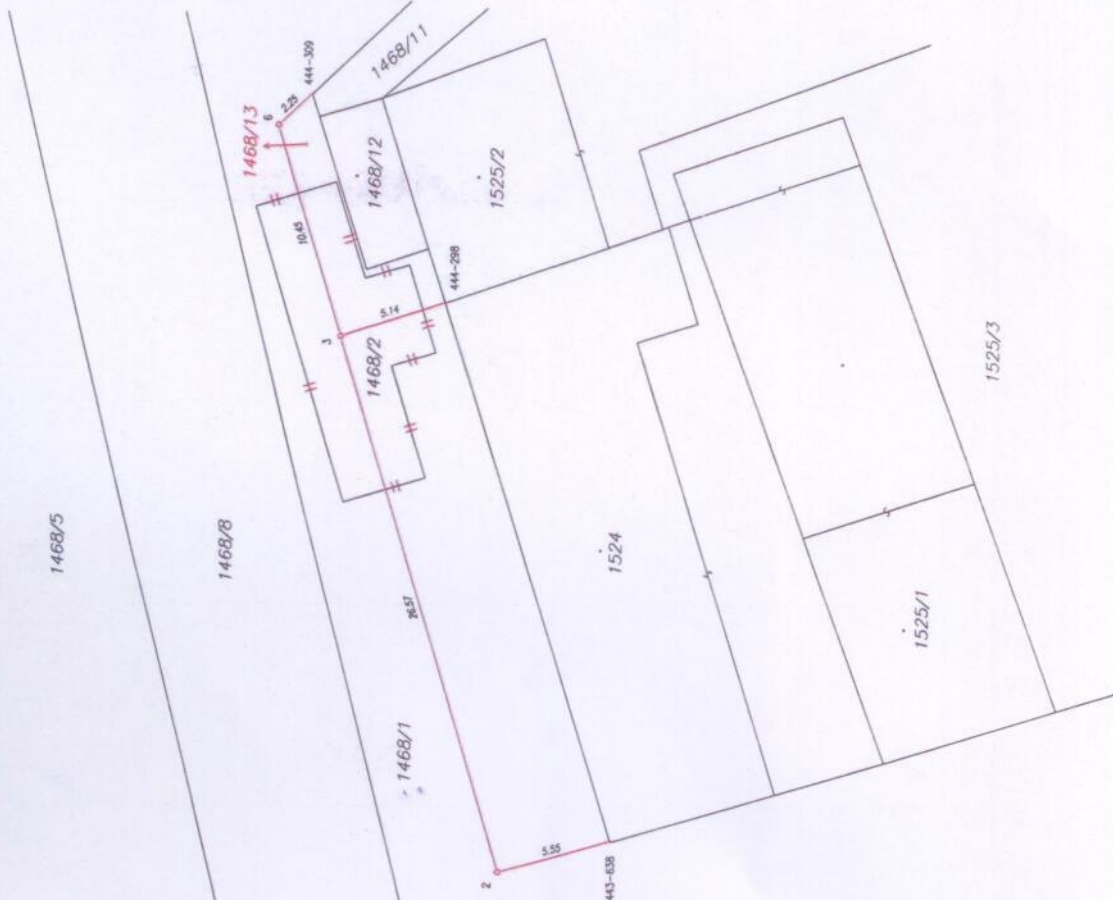

GEOMETRICKÝ PLÁN

pro rozdělení pozemku

Ing. Tomáš Výchlicho
5. května 7, 330 22, Zbõch
Tel. 725866961, 74779788

Číslo plánu: 631-31/2020
Okres: Píseň-sever

Obec: Úherce
Katastrální úřad pro Píseňský kraj

Kat. území: Úherce u Nýřon
Mápný list: Sítbra 3-6/13, DKM

Dosavadní vztahy jsou zobrazeny v příloze tohoto plánu a v seznamu souřadnic. Všechny vztahy jsou v souladu s katastrální evidencí. Všechny údaje jsou v souladu s katastrální evidencí. Všechny údaje jsou v souladu s katastrální evidencí.

Geometrický plán with územní opatření zobrazený níže:

Ing. JIŘÍ PÍSEI

Číslo plánu: 1625/96
Okres: Píseň

Obec: Úherce u Nýřon
Katastrální úřad pro Píseňský kraj

Mápný list: Sítbra 3-6/13, DKM

Dosavadní vztahy jsou zobrazeny v příloze tohoto plánu a v seznamu souřadnic. Všechny vztahy jsou v souladu s katastrální evidencí. Všechny údaje jsou v souladu s katastrální evidencí.

Všechny údaje jsou v souladu s katastrální evidencí.