

Příloha č. 1

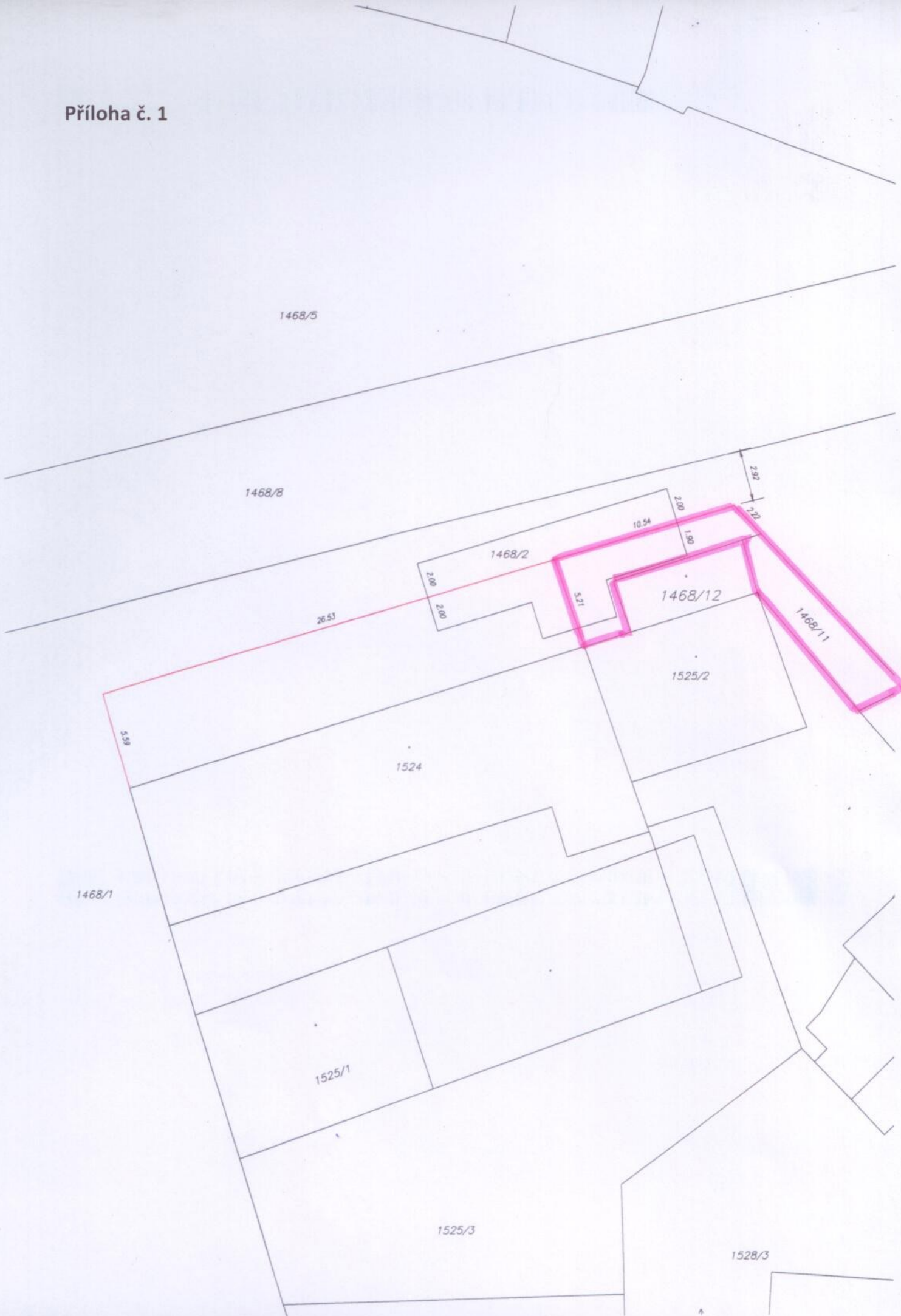

Příloha č. 2



1479

1480

1484

1485

1483

709

1468/2

1468/12

1468/11

1522

1523

1525/2

1524

1468/3

1525/1

1526

1527

1525/3

1528/3

1468/9

1528/1

1528/2

1530

1531

1529

737

VÝKAZ DOSAVADNÍHO A NOVÉHO STAVU ÚDAJŮ KATASTRU NEMOVITOSTÍ

Dosaavadní stav				Nový stav			
Označení pozemku porc. částem	Výměra pozemky porc. částem	Druh pozemku porc. částem	Označení pozemku porc. částem	Výměra pozemky porc. částem	Typ stavby	Účel stavby	Označení pozemku porc. částem
1468/1 1468/2	1 83 92 67	ostatní plocha pro bydlení	1468/1 1468/2 1468/3	1 82 86 1 43 30 (1 84 59)	2 2 2	Účel: Územní plán Účel: Územní plán Účel: Územní plán	1468/1 1468/2
	1 84 59			1 84 59			10001 10001
							1 83 92 67 celd celd

Seznam souvřdnic (S-JTSK)

Číslo bodu	Souřdnice pro zpis do KN			Poznamka
	Y	X	Kód kv.	
443-638	834850,40	1072978,92	3	roh budovy
444-298	834824,77	1072971,10	4	roh budovy
444-309	834814,81	1072964,85	4	ocel. mřad
2	834851,83	1072973,57	3	plot. mrazník
3	834826,35	1072966,18	3	plot. mrazník
6	834816,32	1072963,26	3	plot. mrazník

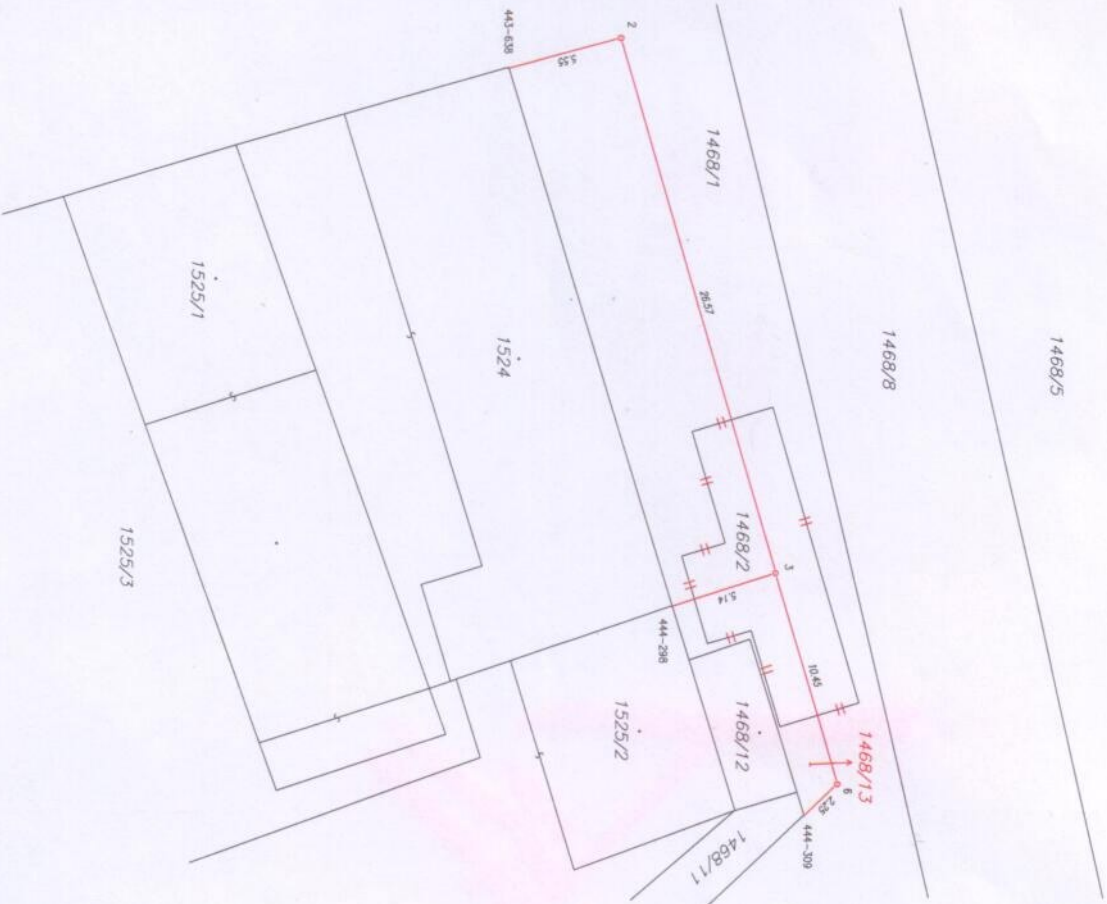

GEOMETRICKÝ PLÁN

PRO

rozdělení pozemku

Vyhovitel: Ing. Tomáš Vřichlo
5. květen 7. 300 22, Záhř
Tel. 725886981, ě. 74779788

Číslo plánu: 631-31/2020

Dvř: Přebř-sever

Oce: Úherce

Kat. území: Úherce u Nýřon

Městský list: SMOVO 3-6/13, DKM

Dosaavadní vřdnostní plán je souřdnostní mřadit
který byl vřdnostní řaděn vřdnostní
Vřdnostní seznam souřdnostní

Geometrický plán, který obsahuje souřdnostní údaje:	Ing. Jiř PŘI	Geometrický plán, který obsahuje souřdnostní údaje:		
Dne: 22.10.2020	Dne: 17.6.2020	Dne:		
Číslo pozemky seznamu, územní seznamu, seznamu pozemků	1625/96	Číslo pozemky seznamu, územní seznamu, seznamu pozemků		
Číslo bodu	Y	X	Kód kv.	Poznamka
443-638	834850,40	1072978,92	3	roh budovy
444-298	834824,77	1072971,10	4	roh budovy
444-309	834814,81	1072964,85	4	ocel. mřad
2	834851,83	1072973,57	3	plot. mrazník
3	834826,35	1072966,18	3	plot. mrazník
6	834816,32	1072963,26	3	plot. mrazník

Katastrální úřad pro Přebřský kraj

KP Přebř-sever
Martina Duchková
PP-1023/2020-407
2020.10.26 14:03:56 CET