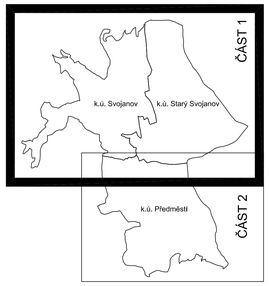

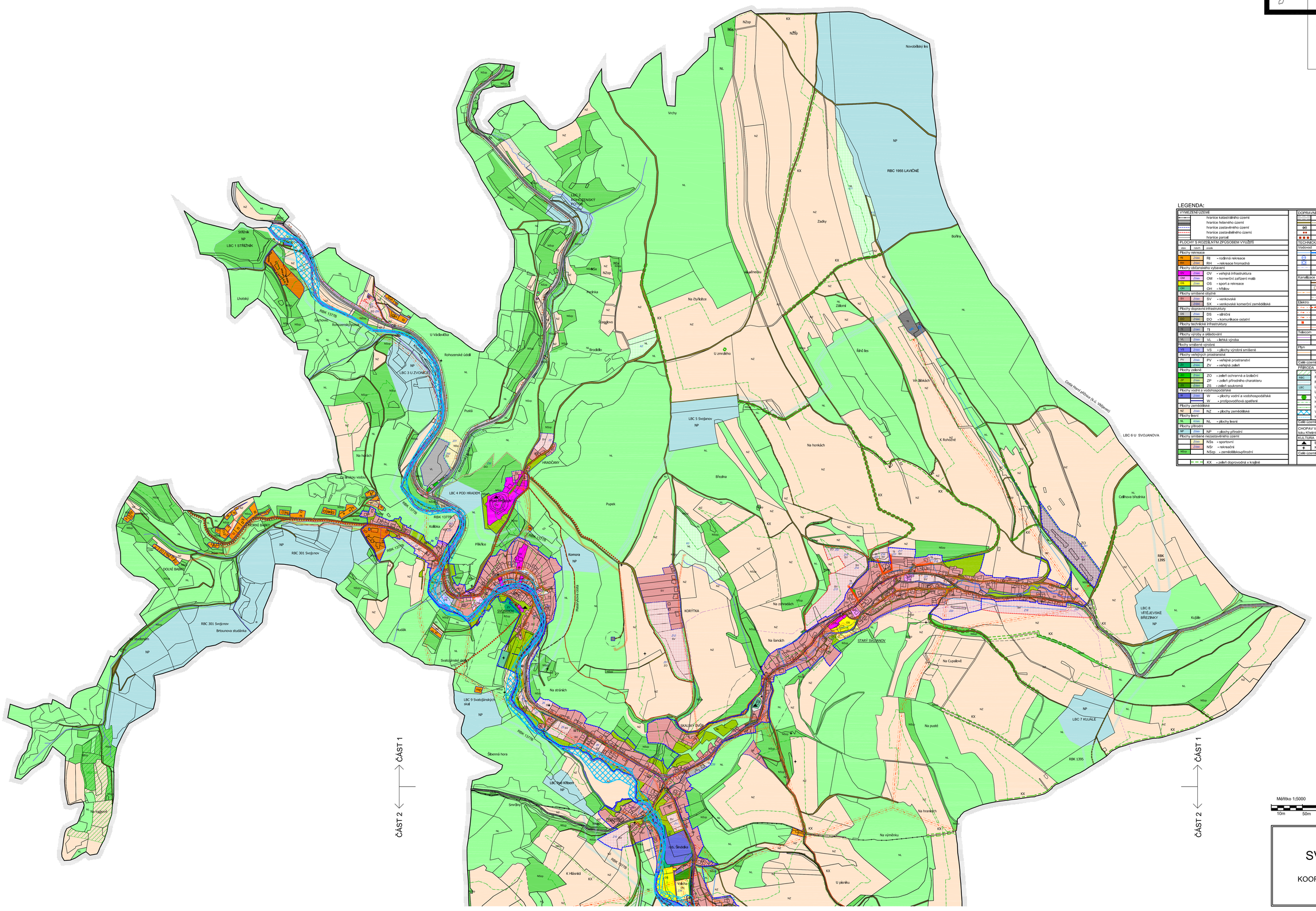

LEGENDA:

VYMEZENÍ ÚZEMÍ

- hranice katastrálního území
- hranice řešeného území
- hranice zastavěného území
- hranice zastavitelného území
- hranice zastavitelného území
- hranice parcel

PLOCHY S ROZDÍLNÝM ZPŮSOBEM VYUŽITÍ

stav	návrh	zkratka	
Plochy rekreace			
RI	zrušit	RI	- rodinná rekreace
RH	zrušit	RH	- rekreace hromadná
Plochy občanského vybavení			
OV	zrušit	OV	- veřejná infrastruktura
OM	zrušit	OM	- komerční zařízení malá
OS	zrušit	OS	- sport a rekreace
OH		OH	- hřbitov
Plochy smíšené obytné			
SV	zrušit	SV	- venkovské
	zrušit	SX	- venkovské komerční zemědělské
Plochy dopravní infrastruktury			
DS	zrušit	DS	- silniční
DO	zrušit	DO	- komunikace ostatní
Plochy technické infrastruktury			
TI	zrušit	TI	
Plochy výroby a skladování			
VL	zrušit	VL	- lehká výroba
Plochy smíšené výrobní			
VS	zrušit	VS	- plochy výrobní smíšené
Plochy veřejných prostranství			
PV	zrušit	PV	- veřejné prostranství
ZV	zrušit	ZV	- veřejná zeleň
Plochy zeleně			
ZO	zrušit	ZO	- zeleň ochranná a izolační
ZP	zrušit	ZP	- zeleň přírodního charakteru
ZS	zrušit	ZS	- zeleň soukromá
Plochy vodní a vodohospodářské			
W	zrušit	W	- plochy vodní a vodohospodářské
		W	- protipovodňová opatření
Plochy zemědělské			
NZ	zrušit	NZ	- plochy zemědělské
Plochy lesní			
NL	zrušit	NL	- plochy lesní
Plochy přírodní			
NP	zrušit	NP	- plochy přírodní
Plochy smíšené nezastavěného území			
	zrušit	NSs	- sportovní
	zrušit	NSr	- rekreační
NSzp		NSzp	- zemědělsko-přírodní
		KX	- zeleň doprovodná v krajině

DOPRAVNÍ INFRASTRUKTURA

- silnice II. a III. třídy s ochranným pásmem
- ostatní komunikace a plochy, parkoviště
- autobusová zastávka
- cyklotrasa - po všech silnicích II. a III. třídy
- turistická značená cesta

TECHNICKÁ INFRASTRUKTURA

Vodovod

- vodovodní síť
- vodní zdroj
- vodojem
- ochranné pásmo vodojemu
- hranice ochranného pásma vodovodní sítě (vyhlášené - není zakreslené)

Kanalizace

- splašková kanalizace
- čistírna odpadních vod
- Stoka kanalizace - Obecního úřadu Svojanova (Stoka kanalizace - není zakreslena)
- hranice ochranného pásma kanalizace

Elektro

- vedení elektro – nn
- vedení elektro – vn
- vedení elektro – vvn
- trafostanice
- hranice ochranného pásma elektro

Telecom

- nadzemní vedení
- podzemní vedení

Plyn

- plynovod
- hranice ochranného pásma plynovodu (vyhlášené - není zakreslené)

Celé území se nachází v ochranném pásmu radiolokačního paprsku.

PŘÍRODA

- VKP
- RBC Regionální biocentrum
- Regionální biokoridor
- LBC Lokální biocentrum
- Lokální biokoridor
- Významné stromy (viz text)
- Hranice ochranného pásma lesa - 50m
- Hranice přírodní památky
- Vyhlášené záplavové území
- Hranice Q100

Celé území se nachází v Přírodním parku Údolí Křetinky.

CHOPAV Východočeská křída je vymezeno východně od vodního toku Křetinka.

KULTURA

- Evidované nemovité kulturní památky
- Křížky, kadře, bozí muka, ... (viz text)

Celé území je nutno chápat jako území s archeologickými nálezy.

S

Měřítko 1:5000

10m 50m 100m 200m

SVOJANOV

ÚZEMNÍ PLÁN

KOORDINAČNÍ VÝKRES

ČÁST 1