

- LEGENDA:**
- hranice parcel
 - hranice uvnitř parcel
 - hranice katastrálního území
 - hranice řešeného území
 - hranice zastavěného území
 - hranice zastavěného území
 - zastavěné plochy (Zk,)
 - ostatní rozvojové plochy (Zk,)
 - plochy přestavby (Pz,)
 - plochy změn v krajinně (Kx,)
 - plochy změn v krajinně - liniový tvar (Kl)

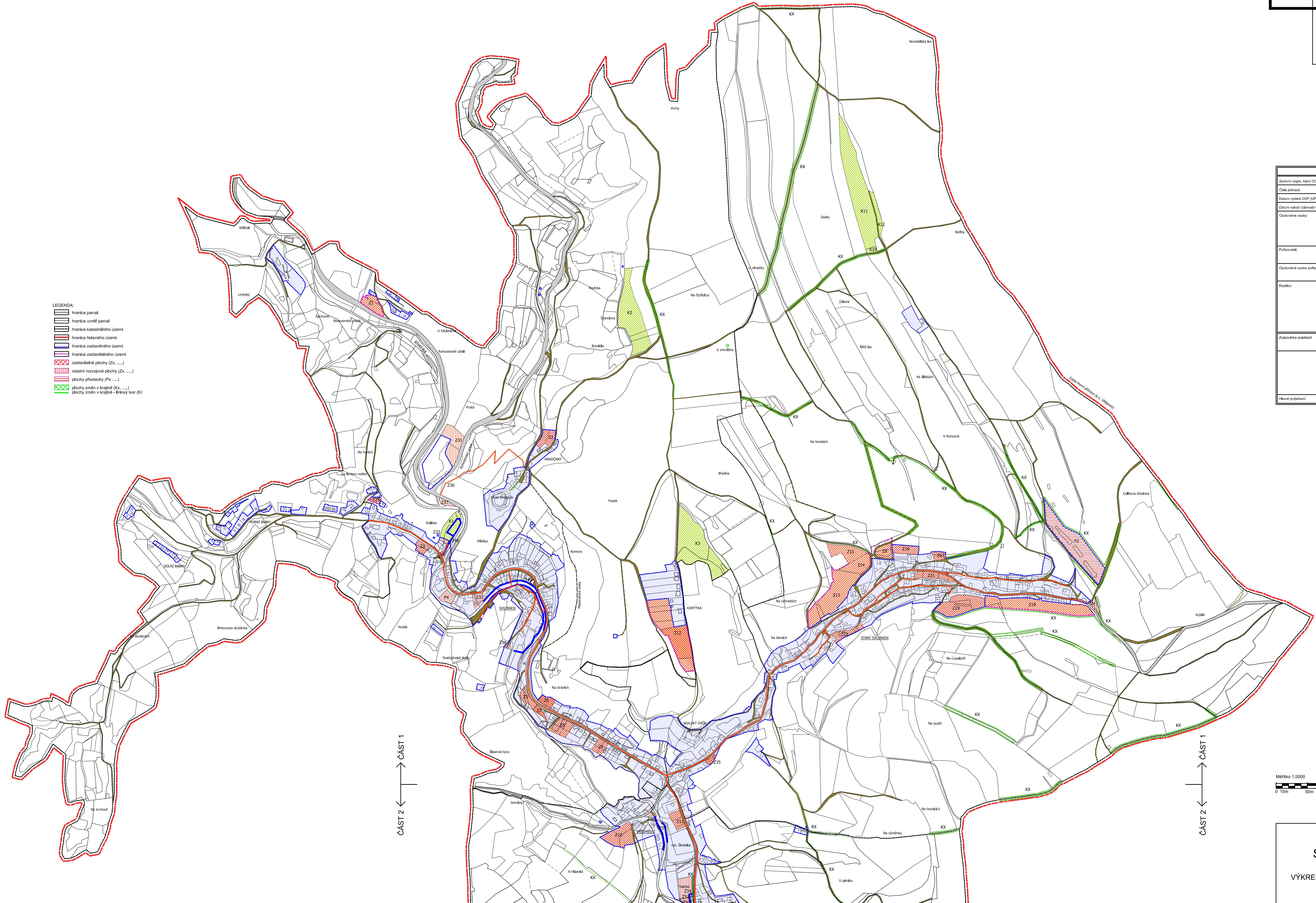

ZÁZNAM O ÚČINNOSTI	
Starší orgán, který OUP (ÚP) vyřadil:	Zastupitelstvo městyse Svojanov
Číslo jednací:	
Datum vydání OUP (ÚP):	
Datum nabytí účinnosti OUP (ÚP):	
Oprávněné osoby:	Ing. Josef Grecl, starosta Podpis: _____ Ing. Romana Drošáková, místostarostka Podpis: _____
Poživatelní:	MŠÚ Pálkova, Odbor územního plánování, rozvoje a životního prostředí, české územního plánování
Oprávněná osoba pořizovatele:	Ing. Antonín Mňuka, odborný referent Podpis: _____
Razítko:	Razítko: _____
Zodpovědný projektant:	Ing. arch. Jarmila Bamburová Podpis: _____
	Razítko: _____
Hlavní projektant:	Ing. Lenka Barbořová

← ČÁST 2 → ČÁST 1

← ČÁST 2 → ČÁST 1

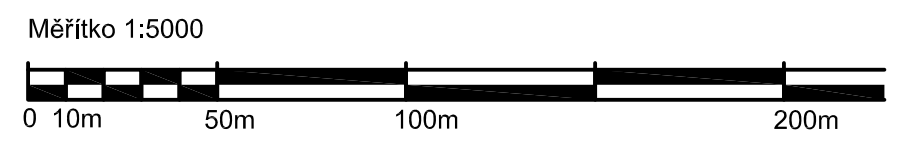

SVOJANOV
 ÚZEMNÍ PLÁN
 VÝKRES ZÁKLADNÍHO ČLENĚNÍ
 ČÁST 1