

Záměr obce Světec

Ve smyslu zákona č.128/2000 Sb., o obcích, § 39 odst.1 v platném znění

Obec Světec zveřejňuje záměr:

1. Záměr umístění distribuční soustavy na p.p.č. 474/1 k.ú. Světec, zapsané v Katastru nemovitostí na listu vlastnictví číslo 10001, pro katastrální území Světec, obec Světec, u Katastrálního úřadu pro Ústecký kraj, Katastrální pracoviště Teplice. Rozsah věcného břemene na dotčené nemovitosti je vymezen geometrickým plánem č. 389-591/2021 vyhotoveného společností ENERCON Dobříš, s.r.o., Průmyslová 1665, 263 01 Dobříš

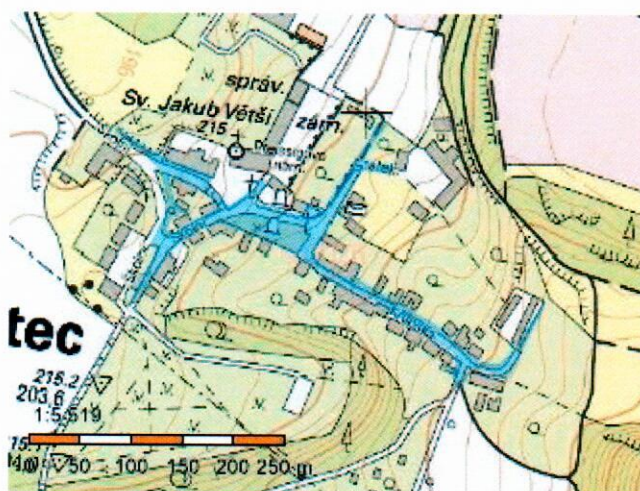

Informace na Obecním úřadě ve Světcí

Vyvěšeno : 25.05.2022

Sejmuto :

Ve Světcí dne 25.05.2022

Ing. Barbora Bažantová
starostka obce

Obec Světec
Zámek I
417 53 Světec
IČ: 00266612 DIČ: CZ00266612

VÝKAZ DOSAVADNÍHO A NOVÉHO STAVU ÚDAJŮ KATASTRU NEMOVITOSTÍ

Dosavadní stav				Nový stav										
Označení pozemku parc. číslem	Výměra parcely		Druh pozemku Způsob využití	Označení pozemku parc. číslem	Výměra parcely		Druh pozemku Způsob využití	Typ stavby Způsob využití	Způsob určení výměr	Porovnání se stavem evidence právních vztahů				
	ha	m ²			ha	m ²				Díl přechází z pozemku označeného v katastru nemovitosti	dřívejší poz. evidenci	Číslo listu vlastnictví	Výměra dílu	
												ha	m ²	
st. 28										st. 28		27		
st. 75										st. 75		127		
474/1										474/1		10001		

Oprávněný : dle listiny

Druh věcného břemene : dle listiny

Seznam souřadnic (S-JTSK)

Souřadnice pro zápis do KN			
Č. bodu	Y	X	kód kv.
51-94	777992.51	983170.55	4
1	777991.71	983171.03	4
2	777997.27	983178.43	4
3	777996.36	983178.85	4
4	777998.03	983179.70	3
5	777996.69	983179.40	3
6	777989.11	983184.42	4
7	777989.49	983185.37	4
8	777987.70	983185.36	4
9	777988.05	983186.32	4

GEOMETRICKÝ PLÁN pro vymezení rozsahu věcného břemene k části pozemku	Geometrický plán ověřil úředně oprávněný zeměměřický inženýr:	Stejnopis ověřil úředně oprávněný zeměměřický inženýr:
	Jméno, příjmení: <i>Ing. Michal Jarůšek</i>	Jméno, příjmení: <i>Ing. Michal Jarůšek</i>
	Číslo položky seznamu úředně oprávněných zeměměřických inženýrů: <i>2583/12</i>	Číslo položky seznamu úředně oprávněných zeměměřických inženýrů: <i>2583/12</i>
	Dne: <i>13.4.2022</i> Číslo: <i>3198/2022</i>	Dne: <i>26.4.2022</i> Číslo: <i>4247/2022</i>
	Náležitosti a přesnosti odpovídá právním předpisům.	Tento stejnopis odpovídá geometrickému plánu v elektronické podobě uloženému v dokumentaci katastrálního úřadu.
Vyhotovitel: <i>ENERGON Dobříš, s.r.o.</i> <i>Průmyslová 1665</i> <i>263 01 Dobříš</i> Číslo plánu: <i>389-591/2021</i> Okres: <i>Teplíce</i> Obec: <i>Světoc</i> Kat. území: <i>Světoc</i> Mapový list: <i>Moš 1-1/12</i> Dosavadním vlastníkům pozemků byla poskytnuta možnost seznámit se v terénu s průběhem navrhovaných nových hranic, které byly označeny předepsaným způsobem.	Katastrální úřad souhlasí s očíslováním parcel Iva Podhrázká KÚ pro Ústecký kraj KP Teplíce PGP 426/2022-509 2022.04.20 09:43:16 +02'00'	Ověření stejnopisu geometrického plánu v listinné podobě. 

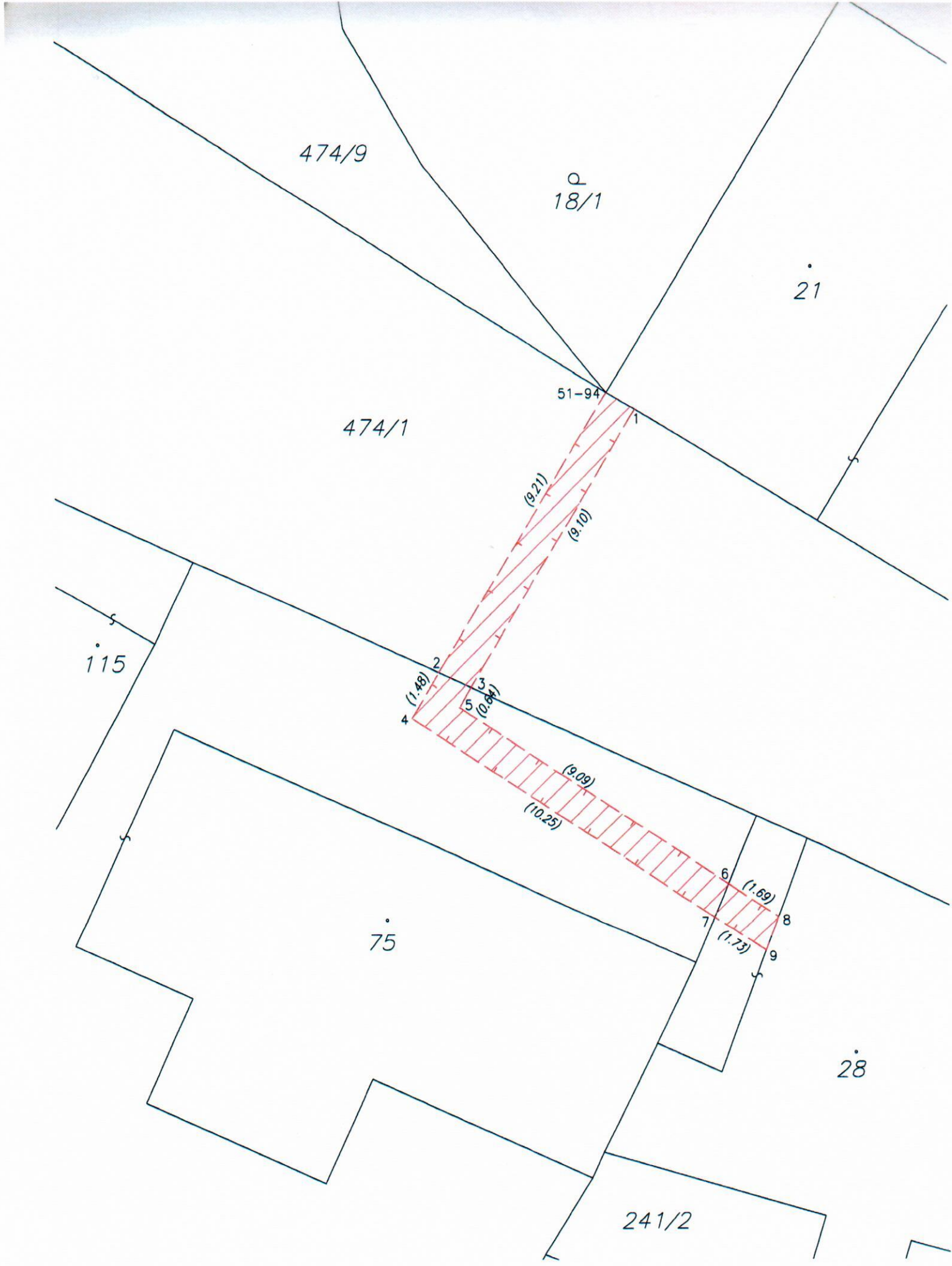

474/9

18/1

21

474/1

51-94

115

75

28

241/2

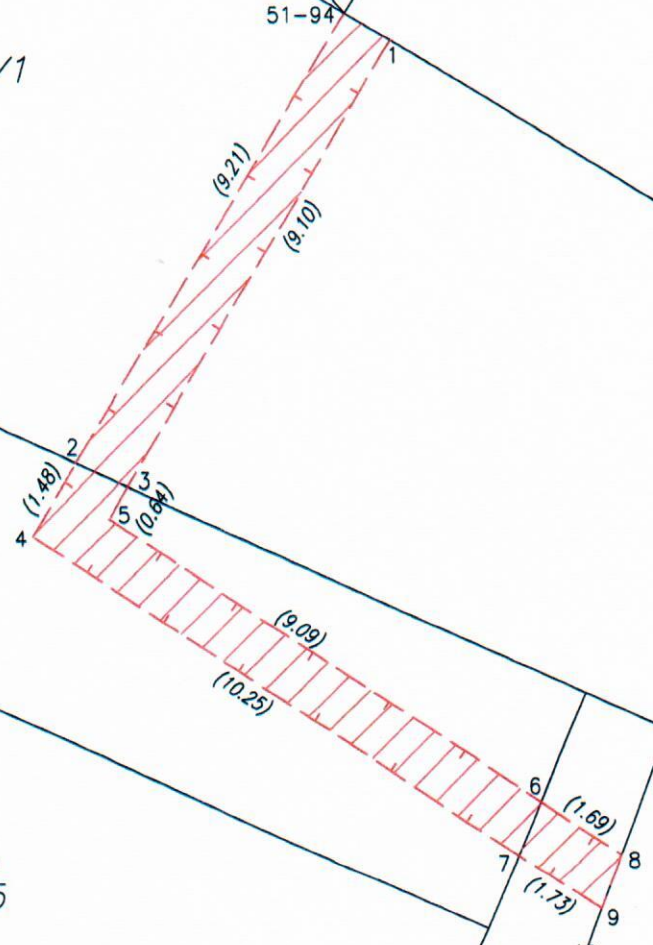

(9.21)

(9.10)

(1.48)

(0.84)

(9.09)

(10.25)

(1.69)

(1.73)