

Záměr zřízení věcného břemene – služebnosti k nemovitého majetku obce Světec

Ve smyslu zákona č.128/2000 Sb., o obcích, § 39 odst.1 v platném znění

Obec Světec zveřejňuje záměr zřízení věcného břemene - služebnosti:

1. Záměr zřízení věcného břemene služebnosti na p.p.č. 83/1, p.p.č. 449/5, p.p.č. 492/1 a p.p.č. 625 vše k.ú. Světec (Lota Marie) zapsané na LV 10001 vedené u Katastrálního úřadu pro Ústecký kraj, katastrální pracoviště Teplice za účelem stavby zařízení distribuční soustavy – podzemní kabelové vedení NN a rozpojovací skříň v pilíři dle geometrického plánu č. 382/24552/2021 vyhotoveném G+ s.r.o., Sadová 625, 251 68 Kamenice ze dne 05.10.2021.

Informace na Obecním úřadě ve Světci

Vyvěšeno : 16.11.2021

Sejmuto :

Ve Světci dne 15.11.2021

Václav Fišer
místostarosta obce

p. Ing. Barbora Bažantová
starostka obce

Obec Světec
Zámek 1
417 53 Světec
IČ: 00266612 DIČ: CZ00266612

VÝKAZ DOSAVADNÍHO A NOVÉHO STAVU ÚDAJŮ KATASTRU NEMOVITOSTÍ

Dosavadní stav				Nový stav												
Označení pozemku parc. číslem	Výměra parcely		Druh pozemku	Označení pozemku parc. číslem	Výměra parcely		Druh pozemku	Typ stavby	Způsob určení výměr	Porovnání se stavem evidence právních vztahů označeného v katastru nemovitostí		Číslo listu vlastnictví	Výměra dílu		Označení dílu	
	ha	m ²	Způsob využití		ha	m ²	Způsob využití	Způsob využití		Díl přechází z pozemku označeného v katastru nemovitostí	dřívější poz. evidenci		Výměra dílu	ha		m ²
st.83/1											st.83/1	10001				
440/10											440/10	221				
449/5											449/5	10001				
492/1											492/1	10001				
625											625	10001				

Oprávněný: dle smlouvy

Druh věcného břemene: dle smlouvy

GEOMETRICKÝ PLÁN pro vymezení rozsahu věcného břemene k části pozemku	Geometrický plán ověřil úředně oprávněný zeměměřický inženýr:	Stejnopis ověřil úředně oprávněný zeměměřický inženýr:
	Jméno, příjmení: Ing. Tomáš Mojžíšek	Jméno, příjmení: Ing. Tomáš Mojžíšek
	Číslo položky seznamu úředně oprávněných zeměměřických inženýrů: 2497/2010	Číslo položky seznamu úředně oprávněných zeměměřických inženýrů: 2497/2010
	Dne: 05.10.2021 Číslo: 1563/2021	Dne: 11.10.2021 Číslo: 832/2021
Náležitosti a přesnosti odpovídá právním předpisům.	Tento stejnopis odpovídá geometrickému plánu v elektronické podobě uloženému v dokumentaci katastrálního úřadu.	
Vyhotovitel: G+ s. r.o. Sadová 625 251 68 Kamenice Číslo plánu: 382-24552/2021 Okres: Teplice Obec: Světec Kat. území: Světec Mapový list: MOST 1-1/24 Dosavadním vlastníkům pozemků byla poskytnuta možnost seznámit se v terénu s průběhem navrhovaných nových hranic, které byly označeny předepsaným způsobem:	Katastrální úřad souhlasí s očíslováním parcel. KÚ pro Ústecký kraj KP Teplice Iva Podhrázská PGP-1237/2021-509 2021.10.08 10:00:30 CEST	Ověření stejnopisu geometrického plánu v listinné podobě. 

1

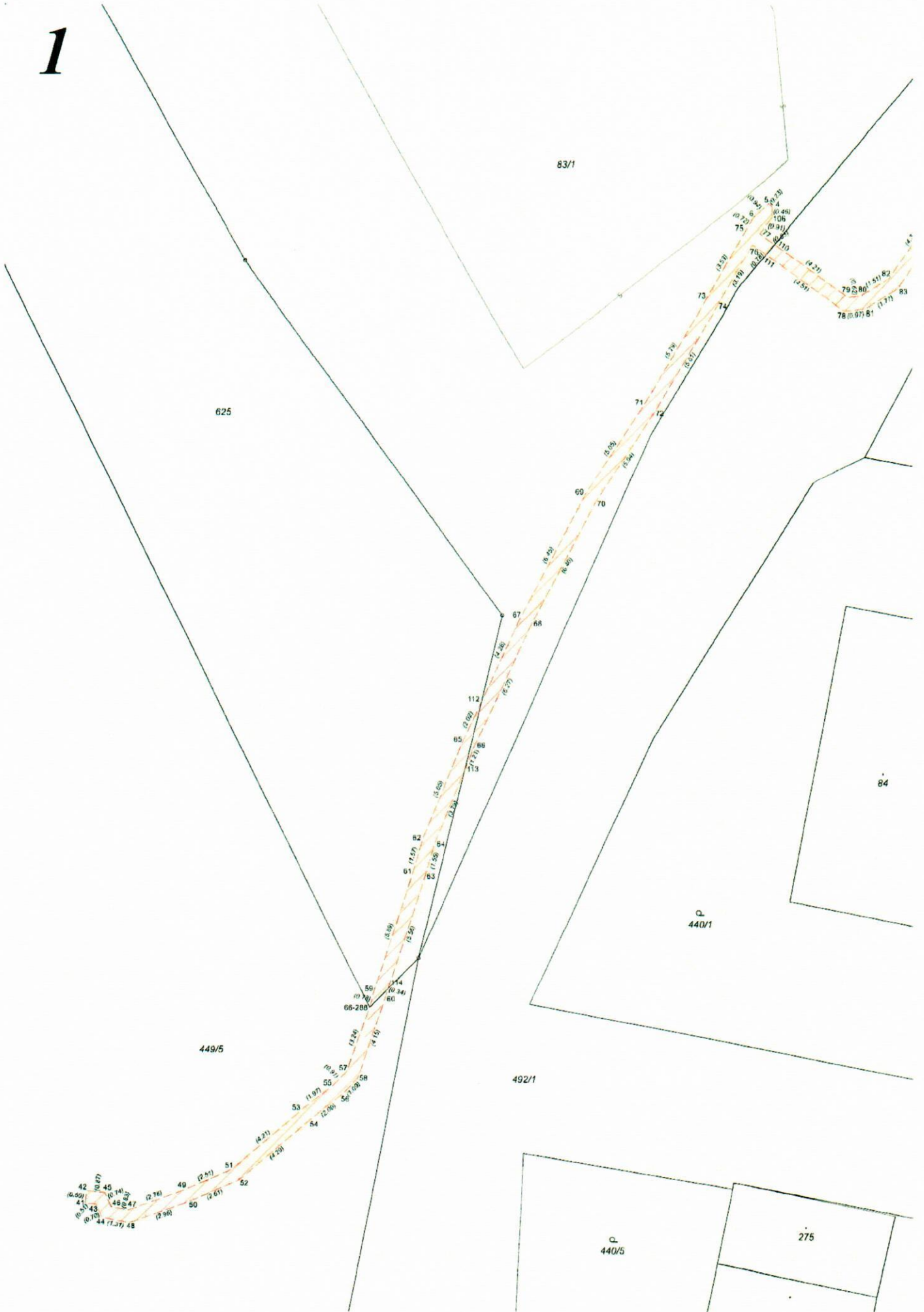

2

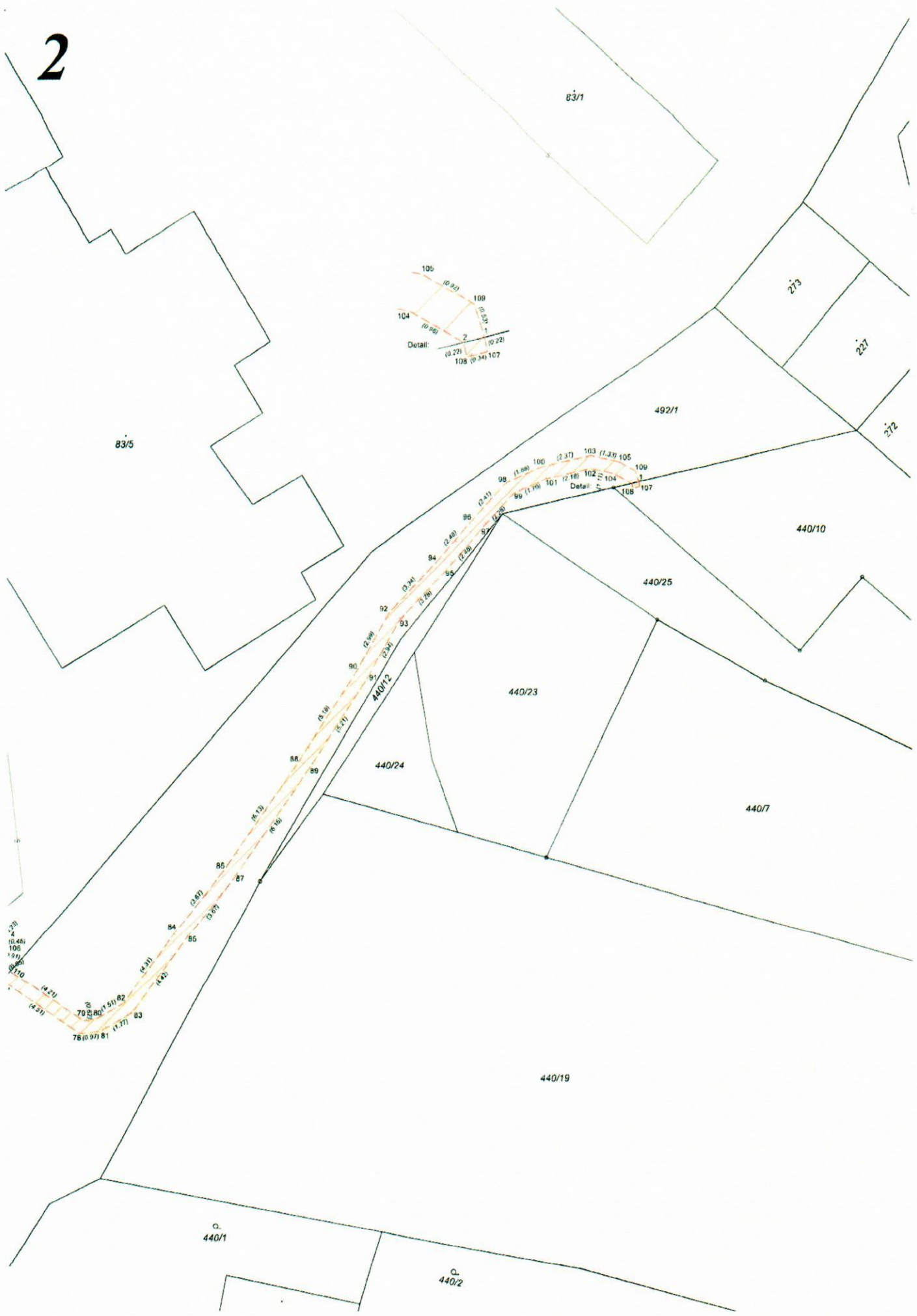

SEZNAM SOUŘADNIC S-JTSK

Číslo bodu	Souřadnice pro zápis do KN			Číslo bodu	Souřadnice pro zápis do KN		
	Y	X	kód kv		Y	X	kód kv
66-288	778076.07	982657.75	4	75	778058.33	982621.63	3
1	778027.06	982599.39	3	76	778057.99	982622.23	3
2	778027.39	982599.46	3	77	778057.65	982621.74	3
4	778057.07	982620.57	3	78	778053.65	982625.24	3
5	778057.23	982620.40	3	79	778053.49	982624.62	3
6	778057.94	982621.02	3	80	778052.88	982624.54	3
41	778089.48	982667.02	3	81	778052.68	982625.12	3
42	778089.42	982666.42	3	82	778051.57	982623.78	3
43	778088.97	982667.07	3	83	778051.15	982624.24	3
44	778088.69	982667.71	3	84	778049.08	982620.27	3
45	778088.55	982666.51	3	85	778048.60	982620.63	3
46	778088.27	982667.19	3	86	778046.78	982617.41	3
47	778087.46	982667.35	3	87	778046.30	982617.77	3
48	778087.41	982667.97	3	88	778043.25	982612.40	3
49	778084.85	982666.38	3	89	778042.75	982612.74	3
50	778084.63	982666.94	3	90	778040.43	982608.05	3
51	778082.56	982665.37	3	91	778039.91	982608.37	3
52	778082.24	982665.89	3	92	778038.95	982605.45	3
53	778079.34	982662.66	3	93	778038.47	982605.81	3
54	778078.96	982663.12	3	94	778036.66	982603.02	3
55	778077.78	982661.46	3	95	778036.22	982603.42	3
56	778077.38	982661.90	3	96	778035.00	982601.18	3
57	778077.15	982660.80	3	97	778034.56	982601.58	3
58	778076.63	982661.12	3	98	778033.36	982599.41	3
59	778075.87	982657.00	3	99	778033.00	982599.91	3
60	778075.30	982657.19	3	100	778031.63	982598.65	3
61	778074.02	982651.40	3	101	778031.45	982599.23	3
62	778073.57	982649.89	3	102	778029.32	982598.76	3
63	778073.44	982651.58	3	103	778029.32	982598.14	3
64	778073.01	982650.09	3	104	778028.24	982599.00	3
65	778071.64	982645.22	3	105	778028.02	982598.44	3
66	778071.10	982645.46	3	106	778057.08	982621.03	3
67	778068.93	982639.54	3	107	778027.01	982599.61	3
68	778068.39	982639.81	3	108	778027.34	982599.68	3
69	778065.90	982633.85	3	109	778027.22	982598.89	3
70	778065.38	982634.15	3	110	778056.95	982622.22	4
71	778063.11	982629.63	3	111	778057.35	982622.67	4
72	778062.61	982629.95	3	112	778070.77	982643.40	3
73	778060.15	982624.66	3	113	778071.56	982646.58	3
74	778059.63	982624.96	3	114	778075.19	982656.86	4