

Prodej nemovitého majetku obce Světec

Ve smyslu zákona č.128/2000 Sb., o obcích, § 39 odst.1 v platném znění

Obec Světec zveřejňuje záměr prodeje:

1. Záměr prodeje p.p.č. 137/16 o výměře 257m² k.ú. Chotějovice a p.p.č. 137/10 o výměře 131m² k.ú. Chotějovice zapsané na LV 10001 vedené u Katastrálního úřadu pro Ústecký kraj, katastrální pracoviště Teplice za účelem přičlenění k vlastním nemovitostem

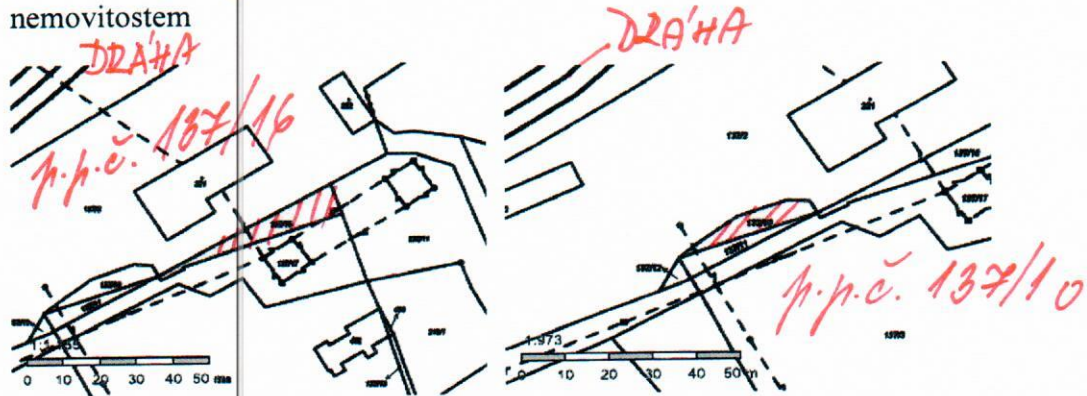

2. Záměr prodeje p.p.č. 270/2 k.ú. Chotějovice zapsané na LV 10001 vedené u Katastrálního úřadu pro Ústecký kraj, katastrální pracoviště Teplice o výměře 14m² za účelem zřízení garáže

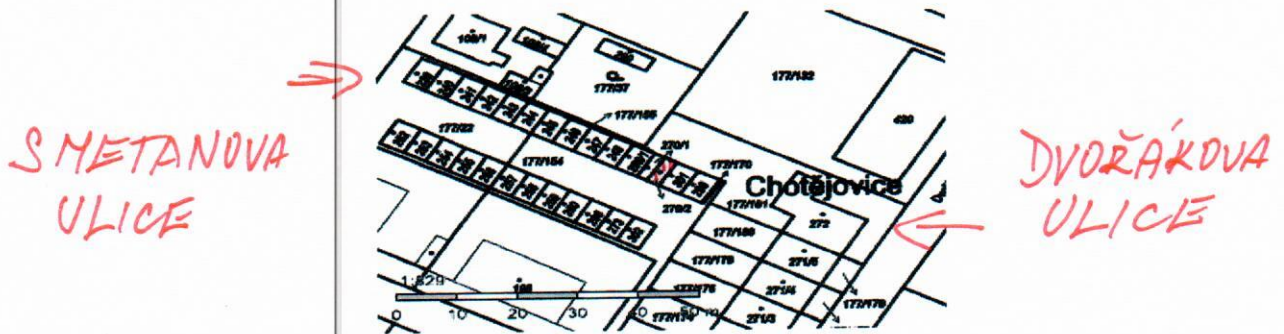

3. Záměr prodeje p.p.č. 185/1 k.ú. Světec zapsané na LV 10001 vedené u Katastrálního úřadu pro Ústecký kraj, katastrální pracoviště Teplice, dle geometrického plánu číslo 286-14/2013, p.p.č. 185/37 o výměře 25 m² za účelem výstavby garáže

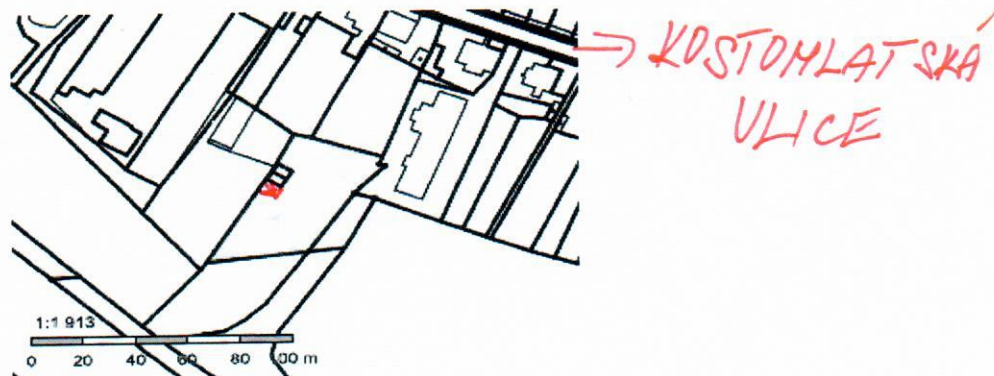

4. Záměr prodeje p.p.č. 185/1 k.ú. Světec zapsané na LV 10001 vedené u Katastrálního úřadu pro Ústecký kraj, katastrální pracoviště Teplice, dle geometrického plánu č. 286-14/2013, p.p.č. 185/ 38 o výměře 25 m² za účelem výstavby garáže

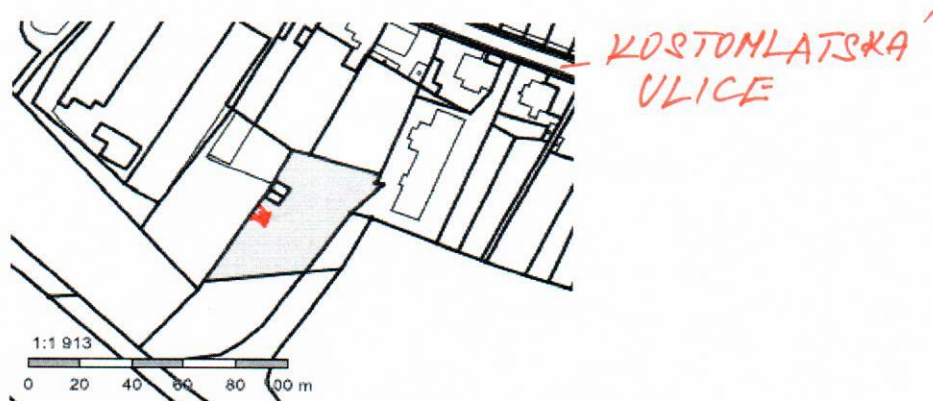

5. Záměr prodeje p.p.č. 195/1 k.ú. Světec zapsané na LV 10001 vedené u Katastrálního úřadu pro Ústecký kraj, katastrální pracoviště Teplice, o výměře 697 m² za účelem zřízení zahrady

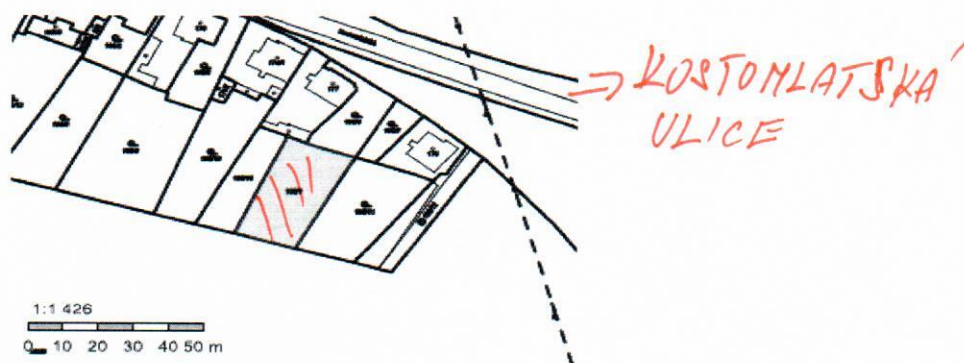

6. Záměr prodeje p.p.č. 221 o výměře 525m² k.ú. Chotějovice zapsané na LV 10001 vedené u Katastrálního úřadu pro Ústecký kraj, katastrální pracoviště Teplice za účelem přičlenění k vlastním nemovitostem

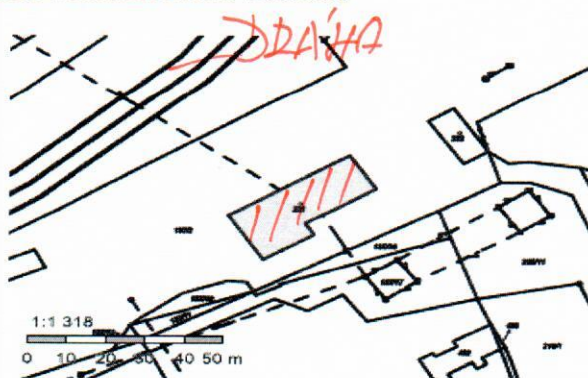

Informace na Obecním úřadě ve Světcí

Vyvěšeno : 14.05.2021

Sejmuto :

Ve Světcí dne 13.05.2021

Obec Světec
Zámek 1
417 53 Světec
IČ: 00266612 DIČ: CZ00266612

Barbora Bažantová
p. Ing. Barbora Bažantová
starostka obce

VÝKAZ DOSAVADNÍHO A NOVÉHO STAVU ÚDAJŮ KATASTRU NEMOVITOSTÍ



Dosavadní stav					Nový stav											
Označení pozemku parcelním číslem	Výměra parcely		Druh pozemku	Způsob využití	Označení pozemku parcelním číslem	Výměra parcely		Druh pozemku	Typ stavby	Způsob určení výměr	Porovnání se stavem evidence právních vztahů					
											Díl přechází z pozemku označeného v		Číslo listu vlastnictví	Výměra dílu		Ozn. dílu
	katastru nemovitosti	dřívější poz.evid	ha	m ²												
185/1	*1)	18	73	ostat.pl. man. pl..	185/1	16	21	ostat.pl. man. pl.		2						
					185/35		25	ostat.pl. man. pl.		2	185/1	10001			25	
					185/36		25	ostat.pl. man. pl.		2	185/1	10001			25	
					185/37		25	ostat.pl. man. pl.		2	185/1	10001			25	
					185/38		25	ostat.pl. man. pl.		2	185/1	10001			25	
					185/39		25	ostat.pl. man. pl.		2	185/1	10001			25	
					185/40		25	ostat.pl. man. pl.		2	185/1	10001			25	
					185/41		25	ostat.pl. man. pl.		2	185/1	10001			25	
					185/42		25	ostat.pl. man. pl.		2	185/1	10001			25	
					185/43		25	ostat.pl. man. pl.		2	185/1	10001			25	
					185/44		25	ostat.pl. man. pl.		2	185/1	10001			25	
	*1)	18	73			18	71									

*1) Rozdíl vzniklý ze zaokrouhlení , bod 14.7 písmene b) přílohy , vyhlášky č.26/2007 Sbírky v platném znění .

Označení nových hranic pozemku dle §88 odstavce 6 , vyhlášky č.26/2007 Sbírky v platném znění .
Vlastník po dokončení stavby zajistí jejich označení trvalým způsobem .

29.07.2013
Ověřuje se, že tato kopie souhlasí
s geometrickým plánem

Dělit nebo scelovat pozemky lze jen na základě územního rozhodnutí, pokud podmínky pro ně nejsou stanoveny jiným rozhodnutím nebo opatřením.

Geometrický plán	Náležitostmi a přesností odpovídá právním předpisům.	Katastrální úřad, katastrální pracoviště souhlasí s očíslováním parcel.
pro: rozdělení pozemku		
Vyhotovil: GEOTEP-Müller Erich Ruská 1051/6, Teplice		
Číslo plánu: 286 – 14 / 2013		
Okres : Teplice		
Obec : Světec		
Kat. území : Světec		
Mapový list : DKM	Geometrický plán ověřil úředně oprávněný zeměměřický inženýr.	Souhlas katastrálního úřadu, katastrálního pracoviště potvrdil :
Kód způsobu určení výměr je určen podle § 77 odst. 2 vyhlášky č. 26/2007 Sb.	Ing. Novotná Radka	Ing. Klímová
Dosavadním vlastníkům pozemků byla poskytnuta možnost seznámit se v terénu s průběhem navrhovaných nových hranic, které byly označeny předepsaným způsobem:	Dne: 9. 07. 2013 Číslo: 466/2013	Dne: 12-07-2013 Číslo: 612/2013
hraničními plastovými znaky a dřevěnými kolíky .	Úředně oprávněný zeměměř. inženýr odpovídá za odbornou úroveň geom. plánu, za dosažení předepsané přesnosti a za správnost a úplnost podle právních předpisů.	Jeden výtisk geometrického plánu a předepsané přílohy jsou uloženy u katastrálního úřadu, katastrálního pracoviště.

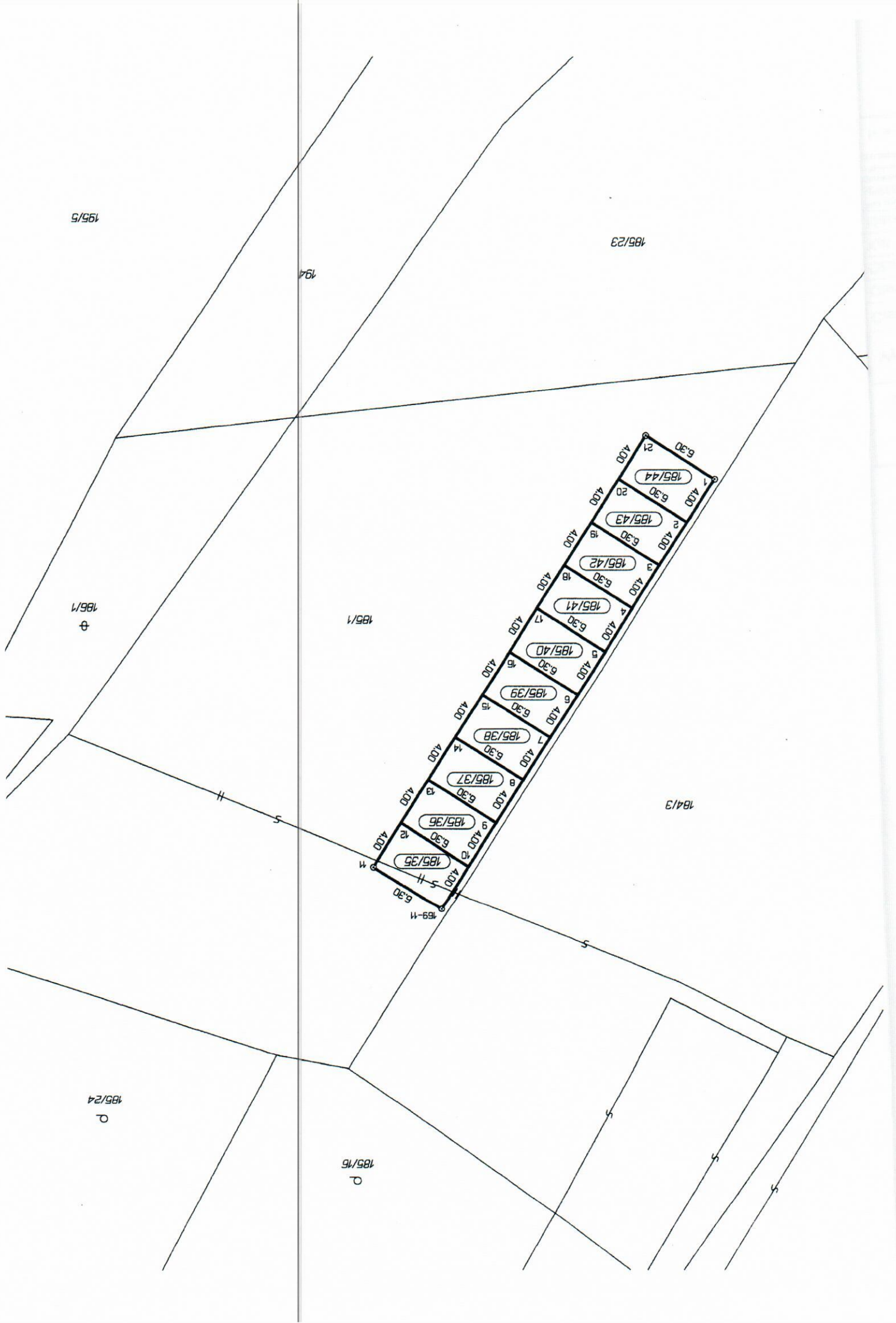

185/15

185/23

185/1

185/1

185/1

184/13

185/24

185/16

