

Pronájem a prodej nemovitého majetku obce Světec

Ve smyslu zákona č.128/2000 Sb., o obcích, § 39 odst.1 v platném znění

Obec Světec zveřejňuje záměr pachtu:

- 1) Záměr pachtu části parcely p.p.č. 459/1 k.ú. Světec o výměře cca 400m² za účelem zřízení zahrady zapsané na LV 10001 vedené u Katastrálního úřadu pro Ústecký kraj, katastrální pracoviště Teplice

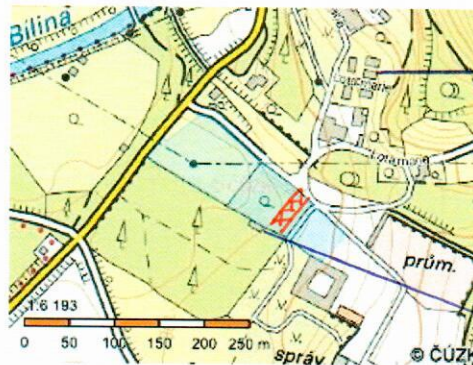

LOTA MARIE

PEJSKÁRNA
JÁMECKÝ PÁRK

- 2) Záměr pachtu části parcely p.p.č. 459/1 k.ú. Světec o výměře cca 150m² za účelem zřízení zahrady zapsané na LV 10001 vedené u Katastrálního úřadu pro Ústecký kraj, katastrální pracoviště Teplice

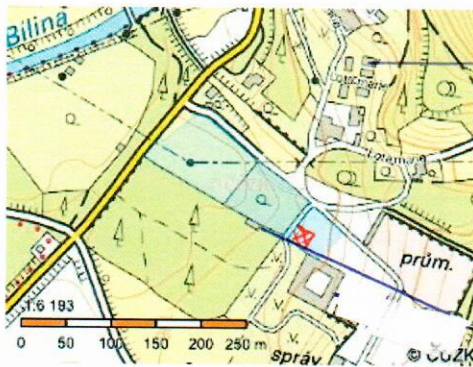

LOTA MARIE

PEJSKÁRNA
JÁMECKÝ PÁRK

- 3) Záměr pachtu části parcely p.p.č. 459/1 k.ú. Světec o výměře cca 400m² za účelem zřízení zahrady zapsané na LV 10001 vedené u Katastrálního úřadu pro Ústecký kraj, katastrální pracoviště Teplice

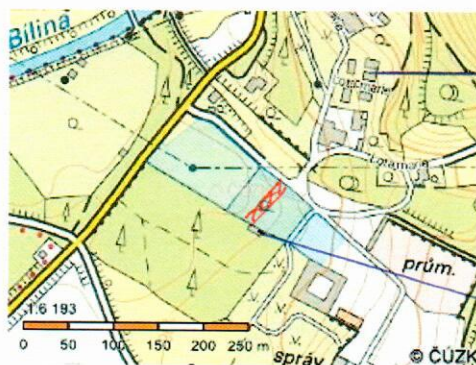

LOTA MARIE

PEJSKÁRNA
JÁMECKÝ PÁRK

- 4) Záměr pachtu části parcely p.p.č. 48/10 k.ú. Chotějovice o výměře cca 128 m² za účelem zřízení zahrady zapsané na LV 10001 vedené u Katastrálního úřadu pro Ústecký kraj, katastrální pracoviště Teplice

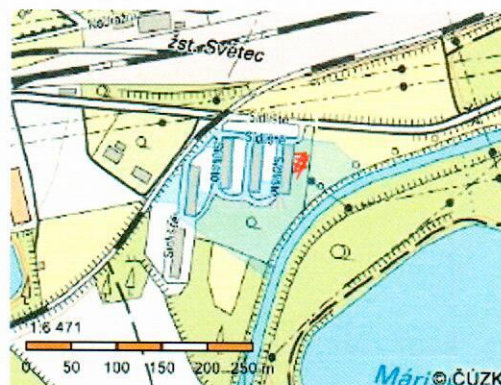

SÍDLIŠTĚ
CHOTĚJOVICE

- 5) Záměr pachtu části parcely p.p.č. 502 k.ú. Světec o výměře 40 m² za účelem zřízení zahrady zapsané na LV 10001 vedené u Katastrálního úřadu pro Ústecký kraj, katastrální pracoviště Teplice

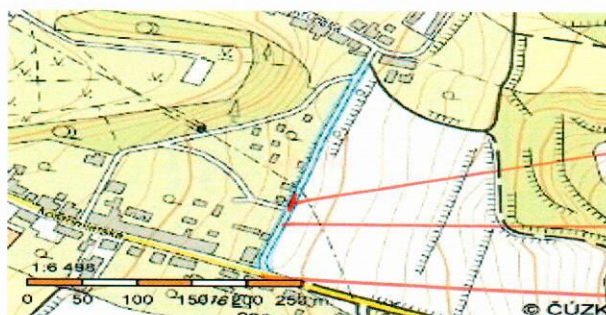

J.p.č. 502
SVĚTEC ZOVINA
KOSTOMLATSKÁ UL.

- 6) Záměr pachtu části parcely p.p.č. 502 k.ú. Světec o výměře 44 m² za účelem zřízení zahrady zapsané na LV 10001 vedené u Katastrálního úřadu pro Ústecký kraj, katastrální pracoviště Teplice



J.p.č. 502
SVĚTEC
ZOVINA
KOSTOMLATSKÁ UL.

- 7) Záměr pachtu části parcely p.p.č. 185/1 k.ú. Světec – 75 m² za účelem zřízení zahrady zapsané na LV 10001 vedené u Katastrálního úřadu pro Ústecký kraj, katastrální pracoviště Teplice

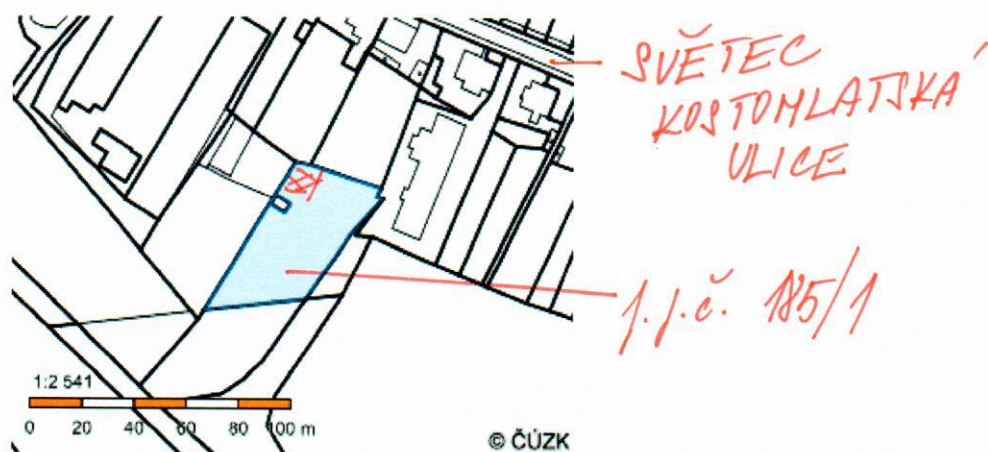

- 8) Záměr pachtu části parcely p.p.č. 48/10 k.ú. Chotějovice, dle nového geometrického plánu p.p.č. 48/35 o výměře 301 m², p.p.č. 48/36 o výměře 101 m², p.p.č. 48/44 o výměře 214 m² za účelem zahrady zapsané na LV 10001 vedených u Katastrálního úřadu pro Ústecký kraj, katastrální pracoviště Teplice

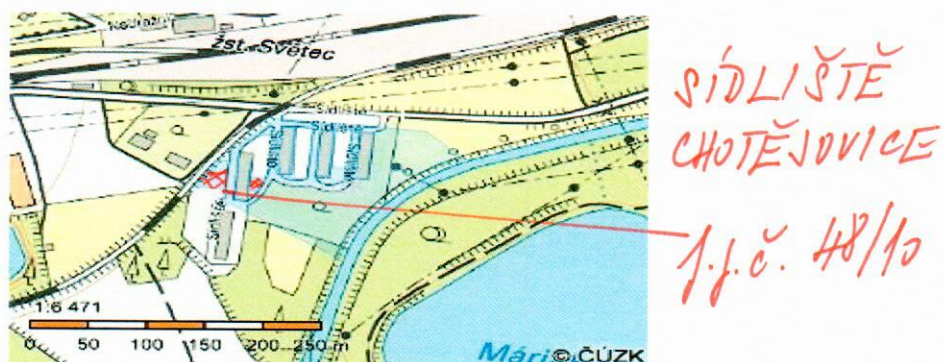

- 9) Záměr pachtu části parcely st. p.č. 83/1 k.ú. Světec – 264 m² za účelem zřízení zahrádky zapsané na LV 10001 vedené u Katastrálního úřadu pro Ústecký kraj, katastrální pracoviště Teplice

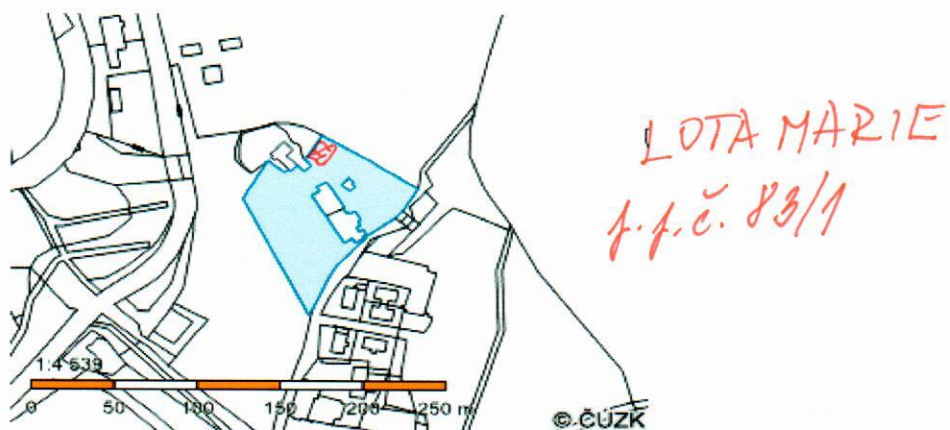

- 10) Záměr pachtu části parcely p.p.č. 234/6 k.ú. Světec o výměře 85 m² - za účelem zřízení zahrady zapsané na LV 10001 vedené u Katastrálního úřadu pro Ústecký kraj, katastrální pracoviště Teplice

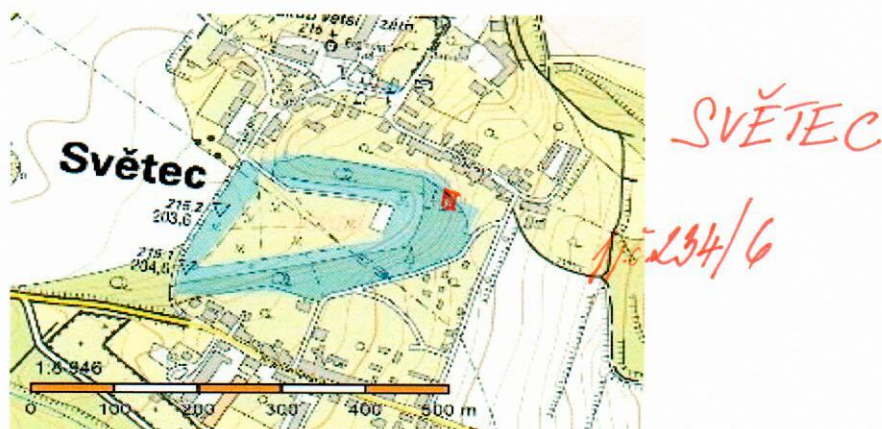

Obec Světec zveřejňuje záměr pronájmu:

- 1) Záměr pronájmu části parcely p.p.č. 54/1 k.ú. Chotovenka o výměře cca 400 m² za účelem chovu včel zapsané na LV 10001 vedených u Katastrálního úřadu pro Ústecký kraj, katastrální pracoviště Teplice

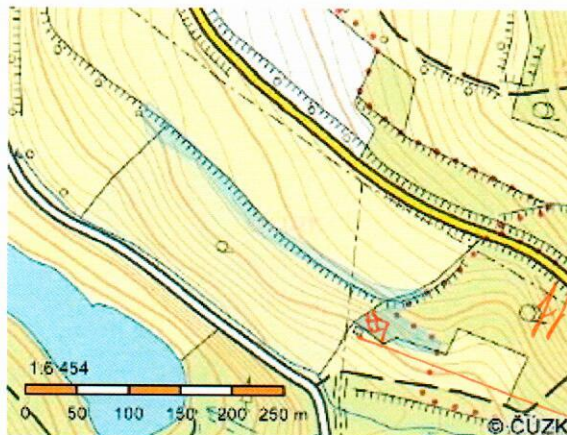

418.54/1
CHOTOVENKA
VČELIN

- 2) Záměr pronájmu části parcely p.p.č. 422/4 k.ú. Štrbice o výměře 10 m² za účelem uložení dřeva zapsané na LV 10001 vedených u Katastrálního úřadu pro Ústecký kraj, katastrální pracoviště Teplice

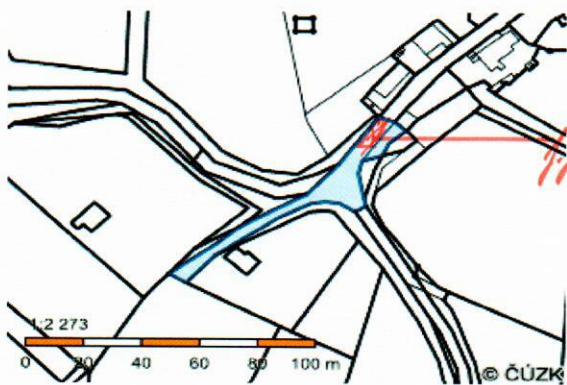

ŠTRBICE
p.p.č. 422/4

Informace na Obecním úřadě ve Světcí

Vyvěšeno : 04.03.2021

Sejmuto :

Ve Světcí dne 04.03.2021

p. Ing. Barbora Bažantová
starostka obce

Obec Světec
Zámek 1
417 53 Světec
IČ: 00266612 DIČ: CZ00266612

K JAMĚRU PACHTV J. p. č. 48/10 b. u. CHOTĚŠOVICE

VÝKAZ DOSAVADNÍHO A NOVÉHO STAVU ÚDAJŮ KATASTRU NEMOVITOSTÍ

Dosavadní stav				Nový stav												
Označení pozemku parcelním číslem	Výměra parcely		Druh pozemku	Označení pozemku parcelním číslem	Výměra parcely		Druh pozemku	Typ stavby	Způsob určení výměr	Porovnání se stavem evidence právních vztahů						
	ha	m ²			Způsob využití	ha				m ²	Způsob využití	Způsob využití	Díl přechází z pozemku označeného v		Číslo listu vlastnictví	Výměra dílu
			katastru nemovitosti				dřívejší poz. evid.	ha					m ²			
46/1	*1)	76 84	ostat.pl. dráha	46/1	76	73	ostat.pl. dráha		2							
				46/3		12	ostat.pl. dráha			2	46/1	463			12	
48/8	*1)	73 86	ostat.pl. manip.pl.	48/8	57	43	ostat.pl. manip.pl.		2							
				48/22	5	04	ostat.pl. manip.pl.			2	48/8	10001		5	04	
				48/23	2	30	ostat.pl. manip.pl.			2	48/8	10001		2	30	
				48/24	2	58	ostat.pl. manip.pl.			2	48/8	10001		2	58	
				48/25	2	90	ostat.pl. manip.pl.			2	48/8	10001		2	90	
				48/26	2	72	ostat.pl. manip.pl.			2	48/8	10001		2	72	
				48/27		81	ostat.pl. manip.pl.			2	48/8	10001				81
				48/9						2	48/9	11000				0.17
																81
				48/28		7	ostat.pl. manip.pl.			2	48/8	10001				7
48/9		19 81	ostat.pl. manip.pl.	48/9	17	21	ostat.pl. manip.pl.		2							
				48/29	1	07	ostat.pl. manip.pl.			2	48/9	11000		1	07	
				48/30		8	ostat.pl. manip.pl.			2	48/9	11000			8	
				48/31	1	45	ostat.pl. manip.pl.			2	48/9	11000		1	45	
				48/10	1	32	21	ostat.pl. manip.pl.			2					
48/10	*1)	1 72 11	ostat.pl. manip.pl.	48/10	1	32	21	ostat.pl. manip.pl.		2						
				48/32		23	ostat.pl. manip.pl.		2		48/10	10001			23	
				48/33		48	ostat.pl. manip.pl.		2		48/10	10001			48	
				48/34	1	73	ostat.pl. manip.pl.		2		48/10	10001		1	73	
				48/35	3	01	ostat.pl. manip.pl.		2		48/10	10001		3	01	
				48/36	1	01	ostat.pl. manip.pl.		2		48/10	10001		1	01	
				48/37	1	17	ostat.pl. manip.pl.		2		48/10	10001		1	17	
				48/38		74	ostat.pl. manip.pl.		2		48/10	10001			74	
				48/39		71	ostat.pl. manip.pl.		2		48/10	10001			71	
				48/40	1	77	ostat.pl. manip.pl.		2		48/10	10001		1	77	
				48/41	1	38	ostat.pl. manip.pl.		2		48/10	10001		1	38	
				48/42	1	39	ostat.pl. manip.pl.		2		48/10	10001		1	39	
				48/43	2	84	ostat.pl. manip.pl.		2		48/10	10001		2	84	
				48/44	2	14	ostat.pl. manip.pl.		2		48/10	10001		2	14	
				48/45		77	ostat.pl. manip.pl.		2		48/10	10001			77	

KLAD LISTŮ

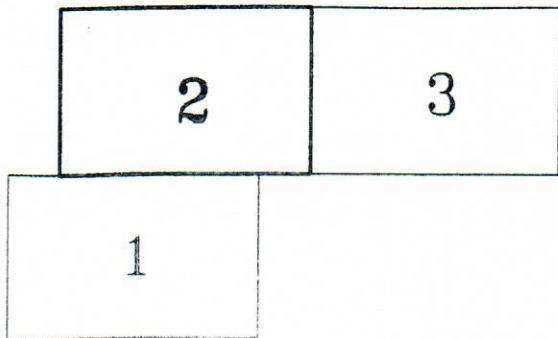

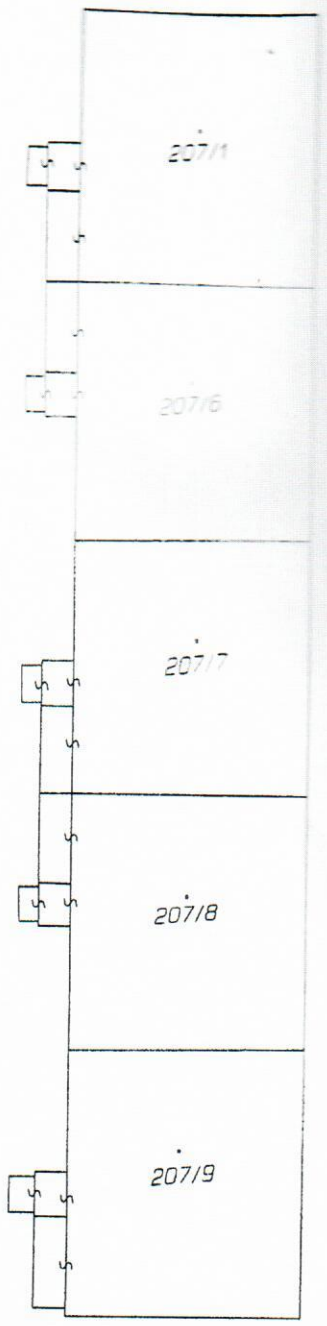
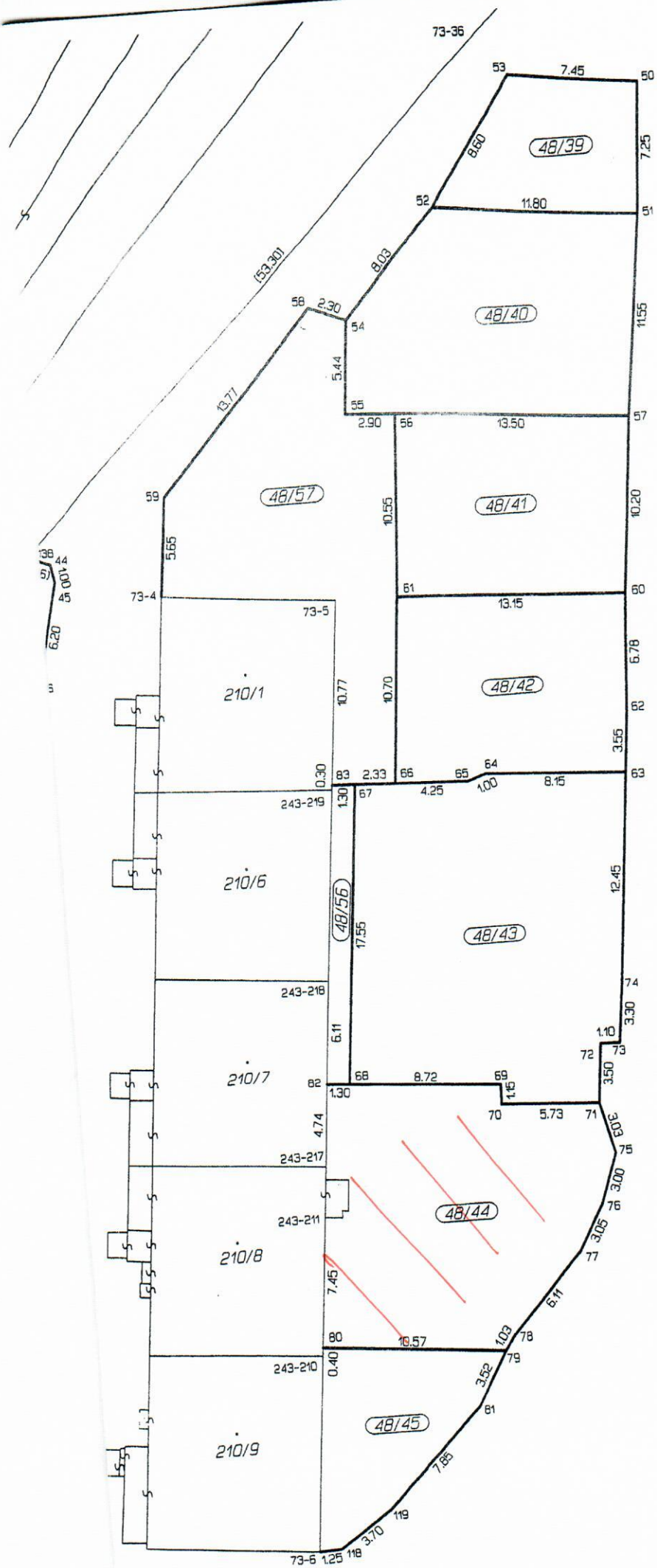

48/10