

Záměr Obce Světec

Ve smyslu zákona č.128/2000 Sb., o obcích, § 39 odst.1 v platném znění

Obec Světec zveřejňuje záměr pachtu:

- 1) **Pacht části parcely p.č. 524/3 k.ú. Světec – 100 m²** za účelem zřízení zahrady zapsané na LV 10001 vedených u Katastrálního úřadu pro Ústecký kraj, katastrální pracoviště Teplice

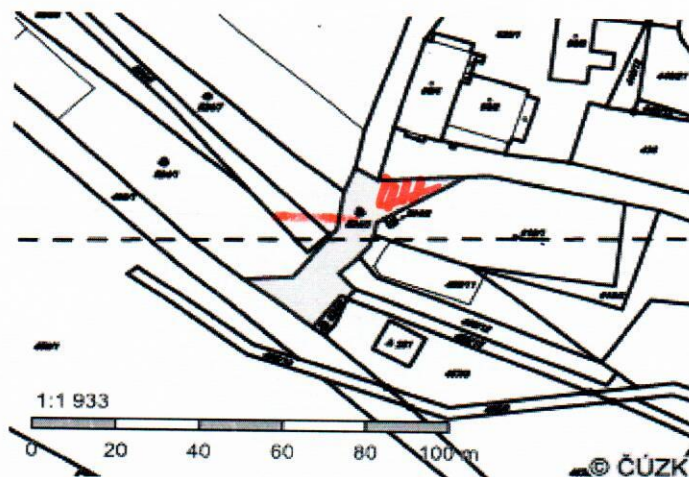

- 2) **Pacht části parcely p.č. 459/1 k.ú. Světec – 800 m²** za účelem zřízení zahrady zapsané na LV 10001 vedených u Katastrálního úřadu pro Ústecký kraj, katastrální pracoviště Teplice

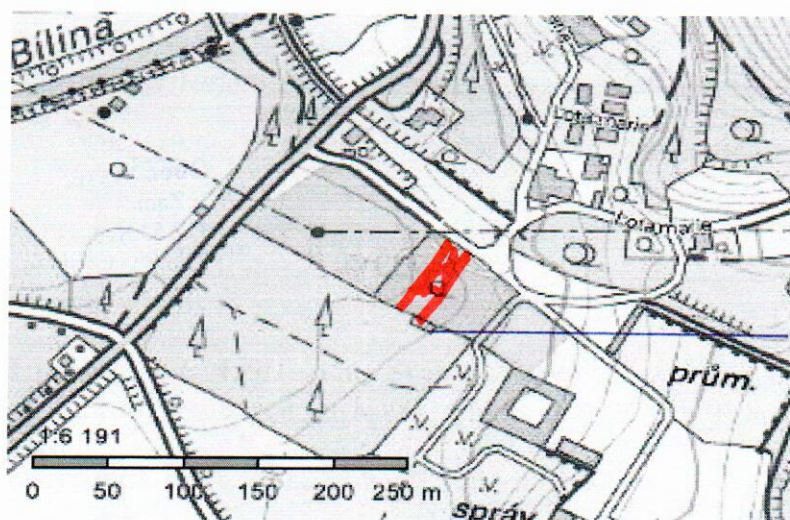

3. Pacht části p.p.č. 38/1 k.ú. Pohradice o výměře 25m² za účelem uložení naštípaného dřeva zapsaných na LV 10001 vedených u Katastrálního úřadu pro Ústecký kraj, katastrální pracoviště Teplice

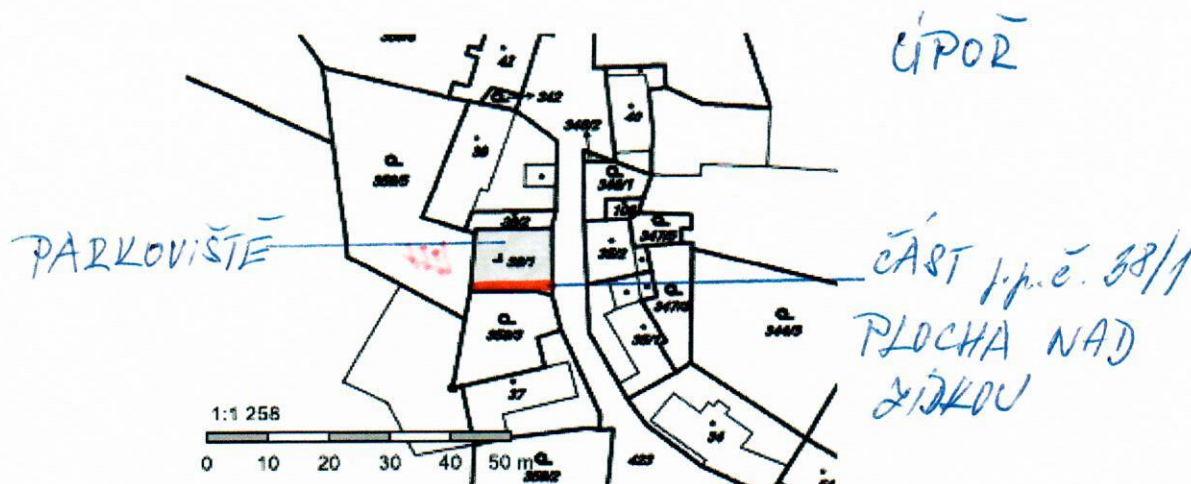

Informace na Obecním úřadě ve Světcí

Vyvěšeno : 30.11.2020

Sejmuto :

Ve Světcí dne 30.11.2020

Ing. Barbora Bažantová
starostka obce

Obec Světec
Zámek 1
417 53 Světec
IČ: 00266612 DIČ: CZ00266612

