

## Záměr Obce Světec

Ve smyslu zákona č.128/2000 Sb., o obcích, § 39 odst.1 v platném znění

### Obec Světec zveřejňuje záměr pronájmu:

1. Záměr pronájmu, pachtu části p.p.č.185/18 k.ú. Světec o výměře 138 m<sup>2</sup> za účelem zřízení zahrady zapsané na LV 10001 vedených u Katastrálního úřadu pro Ústecký kraj, katastrální pracoviště Teplice



SVĚTEC  
KOSTOMLAŤSKÁ  
ULICE

2. Záměr pronájmu, pachtu části p.p.č. 44/10 k.ú. Světec o výměře 120 m<sup>2</sup> za účelem zřízení předzahrádky zapsané na LV 10001 vedených u Katastrálního úřadu pro Ústecký kraj, katastrální pracoviště Teplice

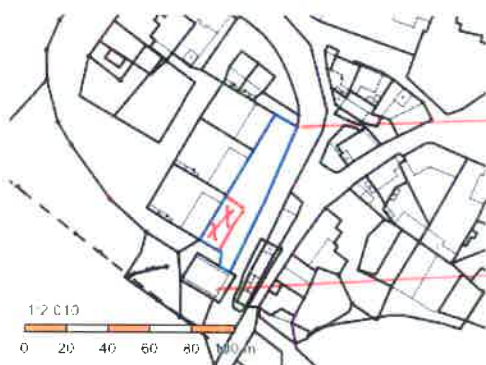

SVĚTEC  
ŠKOLNÍ UL.

OBCHOD

3. Záměr pronájmu, pachtu části p.p.č. 459/1 k.ú. Světec o výměře 500 m<sup>2</sup> za účelem zřízení zahrádky zapsané na LV 10001 vedených u Katastrálního úřadu pro Ústecký kraj, katastrální pracoviště Teplice

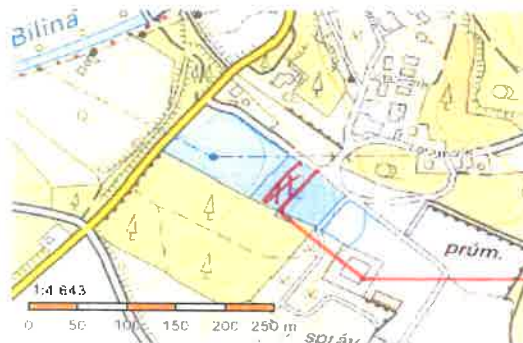

SVĚTEC

PEJSKÁRNA

4. Záměr pronájmu, pachtu části p.p.č. 83/1 k.ú. Světec o výměře 66 m<sup>2</sup> za účelem zřízení zahrádky zapsané na LV 10001 vedených u Katastrálního úřadu pro Ústecký kraj, katastrální pracoviště Teplice

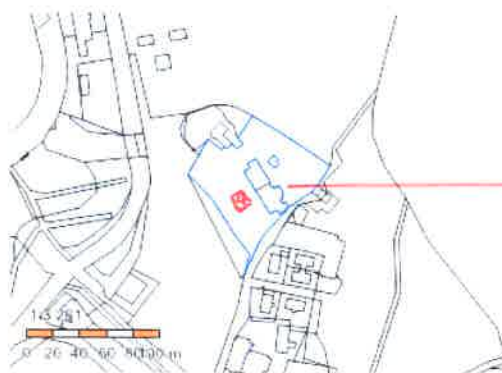

SVĚTEC  
LOTA MARIĚ

5. Záměr pronájmu, pachtu části p.p.č. 44/10 k.ú. Světec o výměře 220 m<sup>2</sup> za účelem zřízení zahrádky zapsané na LV 10001 vedených u Katastrálního úřadu pro Ústecký kraj, katastrální pracoviště Teplice

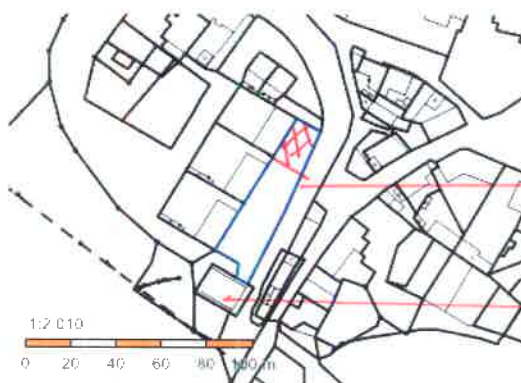

SVĚTEC  
ŠKOLNÍ ULICE  
OBCHOD

6. Záměr pronájmu, pachtu části p.p.č. 44/7 k.ú. Světec o výměře 415 m<sup>2</sup> za účelem zřízení zahrádky zapsané na LV 10001 vedených u Katastrálního úřadu pro Ústecký kraj, katastrální pracoviště Teplice



SVĚTEC  
ŠKOLNÍ ULICE

7. Záměr pronájmu, pachtu části p.p.č. 83/1 k.ú. Světec o výměře 234 m<sup>2</sup> za účelem zřízení zahrádky zapsané na LV 10001 vedených u Katastrálního úřadu pro Ústecký kraj, katastrální pracoviště Teplice

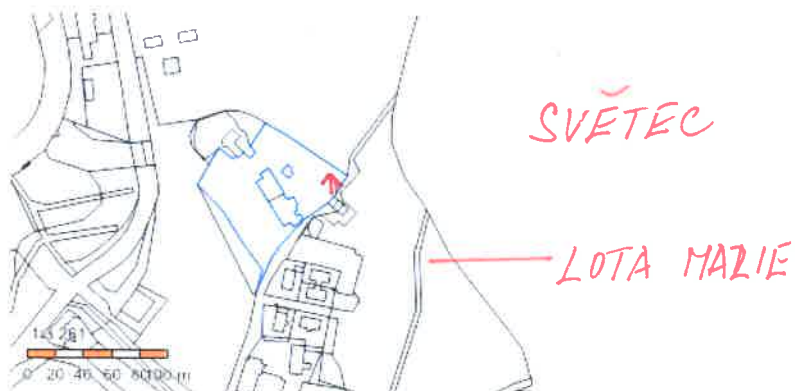

8. Záměr pronájmu, pachtu části p.p.č. 83/1 k.ú. Světec o výměře 192 m<sup>2</sup> za účelem zřízení zahrádky zapsané na LV 10001 vedených u Katastrálního úřadu pro Ústecký kraj, katastrální pracoviště Teplice

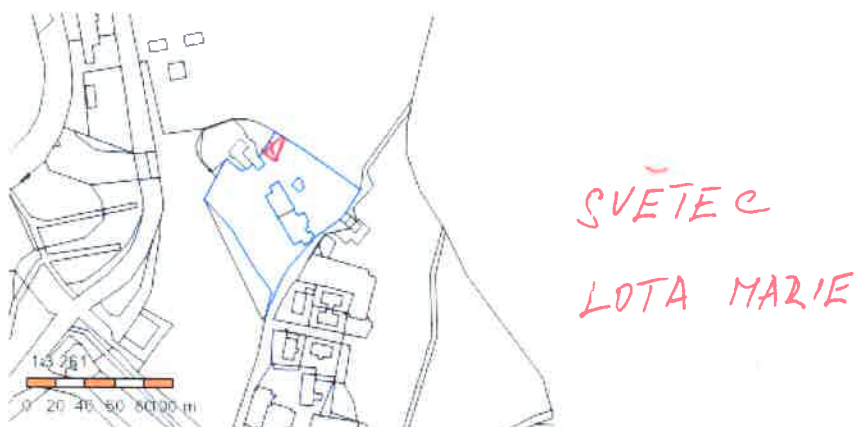

9. Záměr pronájmu, pachtu části p.p.č.623/1 k.ú. Světec o výměře 168 m<sup>2</sup> za účelem zřízení zahrádky zapsané na LV 10001 vedených u Katastrálního úřadu pro Ústecký kraj, katastrální pracoviště Teplice



### Obec Světec zveřejňuje záměr prodeje:

1. Záměr prodeje části p.p.č. 48/8 k.ú. Chotějovice o výměře 258 m<sup>2</sup> za účelem zřízení zahrádky zapsané na LV 10001 vedených u Katastrálního úřadu pro Ústecký kraj, katastrální pracoviště Teplice

DLE GEO. PLÁNU  
Č. 370-2/2011 SE  
JEDNA ' O P.P.Č. 48/24

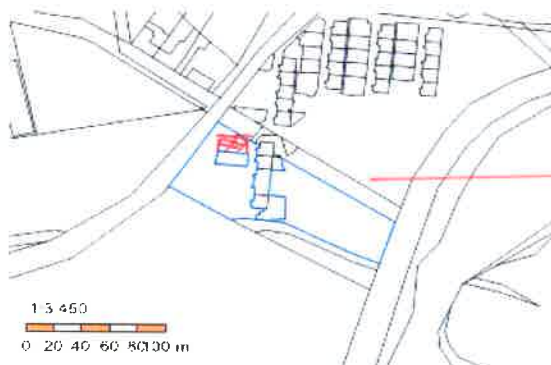

CHOTĚJOVICE  
SÍDLIŠTĚ

2. Záměr prodeje p.p.č. 270/2 k.ú. Chotějovice o výměře 14 m<sup>2</sup> za účelem zřízení garáže zapsané na LV 10001 vedených u Katastrálního úřadu pro Ústecký kraj, katastrální pracoviště Teplice

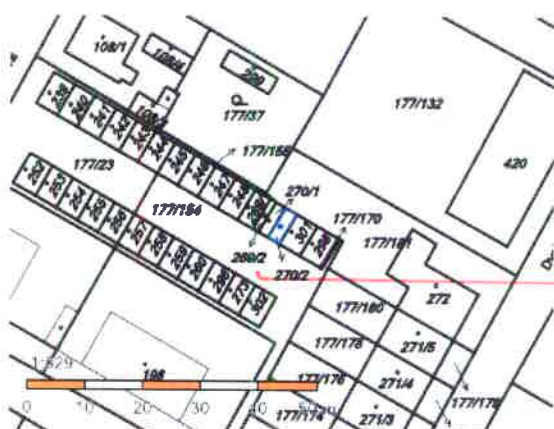

CHOTĚJOVICE  
GARÁŽE

### Informace na Obecním úřadě ve Světcí

Vyvěšeno : 16.5.2020  
Sejmuto :

Ve Světcí dne 14.05.2020

Václav Fišer  
místostarosta

**Obec Světec**  
Zámek 1  
417 53 Světec  
IČ. 00266612 DIČ. CZ00266612

Ing. Barbora Bažantová  
starostka obce



22. 03. 2011 194/2011

Prohlašuji se, že tato kopie souhlasí s geometrickým plánem

\*1) Rozdíl vzniklý ze zaokrouhlení, bod 14.7. písm. b) přílohy vyhl. č. 26/2007 sbírky v platném znění.

Na podkladě geometrického plánu bude v katastru nemovitostí proveden zápis nového pozemku současně se změnou vlastnického práva k části pozemku 48/9 označené písmenem b

Dělit nebo scelovat pozemky lze jen na základě územního rozhodnutí, pokud podmínky pro ně nejsou stanoveny jiným rozhodnutím nebo opatřením.

<b>Geometrický plán</b>		Náležitosti a přesnosti odpovídá právním předpisům.	Katastrální úřad, katastrální pracoviště souhlasí s číslováním parcel.
pro:	rozdělení pozemku		
Vyhotovil:	<b>GEOTEP-Müller Erich</b> Ruská 1051/6, Teplice		
Číslo plánu:	370-2/2011	Geometrický plán ověřil úředně oprávněný zeměměřičský inženýr: <b>Ing. Novotná Radka</b>	Souhlas katastrálního úřadu, katastrálního pracoviště potvrdil: <b>Iva Podhrázká</b>
Okres :	Teplice		
Obec :	Světec		
Kat. území :	Chotějovice		
Mapový list :	DKM		
Kód způsobu určení výměr je určen podle § 77 odst. 2 vyhlášky č. 26/2007 Sb. Dosavadním vlastníkům pozemků byla poskytnuta možnost seznámit se v terénu s průběhem navrhovaných nových hranic, které byly označeny předepsaným způsobem: <b>sloupky plotu, rohy budov, barvou na zdi a hraničními plastovými znaky</b>		Dne: 21. 02. 2011 Číslo: 124/2011 Úředně oprávněný zeměměř. inženýr odpovídá za odbornou úroveň geom. plánu, za dosažení předepsané přesnosti a za správnost a úplnost podle právních předpisů.	Dne: 22. 2. 2011 Číslo: 161/2011 Jeden vprvopis geometrického plánu a předepsané přílohy jsou uloženy u katastrálního úřadu, katastrálního pracoviště.

# VÝKAZ DOSAVADNÍHO A NOVÉHO STAVU ÚDAJŮ KATASTRU NEMOVITOSTÍ

Dosavadní stav			Nový stav																
Označení pozemku parcelním číslem	Výměra parcely		Druh pozemku	Označení pozemku parcelním číslem	Výměra parcely		Druh pozemku	Typ stavby	Způsob využití	Způsob využití	Porovnání se stavem evidence právních vztahů								
											Díl přechází z pozemku označeného v		Číslo listu vlastnictví	Výměra dílu					
											katastru nemovitosti	dřívejší poz. evid.							
ha	m <sup>2</sup>	Způsob využití	ha	m <sup>2</sup>	Způsob využití	Způsob využití	Způsob určení výměr	ha	m <sup>2</sup>										
46/1	75	84	ostat.pl. dráha	46/1	76	73	ostat.pl. dráha				2								
				46/3			12	ostat.pl. dráha				2	46/1	463		12			
48/8	73	86	ostat.pl. manip.pl.	48/8	57	43	ostat.pl. manip.pl.					2							
				48/22	5	04	ostat.pl. manip.pl.				2	48/8	10001		5	04			
				48/23	2	30	ostat.pl. manip.pl.				2	48/8	10001		2	30			
				48/24	2	58	ostat.pl. manip.pl.				2	48/8	10001		2	58			
				48/25	2	90	ostat.pl. manip.pl.				2	48/8	10001		2	90			
				48/26	2	72	ostat.pl. manip.pl.				2	48/8	10001		2	72			
				48/27			81	ostat.pl. manip.pl.				2	48/8	10001			81		
												2	48/9	11000			0.17		
																	81		
												2	48/8	10001			7		
			48/9	19	81	ostat.pl. manip.pl.	48/9	17	21	ostat.pl. manip.pl.					2				
							48/29	1	07	ostat.pl. manip.pl.				2	48/9	11000		1	07
							48/30			8	ostat.pl. manip.pl.				2	48/9	11000		
	48/31	1				45	ostat.pl. manip.pl.				2	48/9	11000		1	45			
*1) 48/10	1	72	11	ostat.pl. manip.pl.	48/10	1	32	21	ostat.pl. manip.pl.				2						
					48/32			23	ostat.pl. manip.pl.				2	48/10	10001			23	
					48/33			48	ostat.pl. manip.pl.				2	48/10	10001			48	
					48/34	1	73	ostat.pl. manip.pl.				2	48/10	10001		1	73		
					48/35	3	01	ostat.pl. manip.pl.				2	48/10	10001		3	01		
					48/36	1	01	ostat.pl. manip.pl.				2	48/10	10001		1	01		
					48/37	1	17	ostat.pl. manip.pl.				2	48/10	10001		1	17		
					48/38			74	ostat.pl. manip.pl.				2	48/10	10001			74	
					48/39			71	ostat.pl. manip.pl.				2	48/10	10001			71	
					48/40	1	77	ostat.pl. manip.pl.				2	48/10	10001		1	77		
					48/41	1	38	ostat.pl. manip.pl.				2	48/10	10001		1	38		
					48/42	1	39	ostat.pl. manip.pl.				2	48/10	10001		1	39		
					48/43	2	84	ostat.pl. manip.pl.				2	48/10	10001		2	84		
					48/44	2	14	ostat.pl. manip.pl.				2	48/10	10001		2	14		
					48/45			77	ostat.pl. manip.pl.				2	48/10	10001			77	

48/1

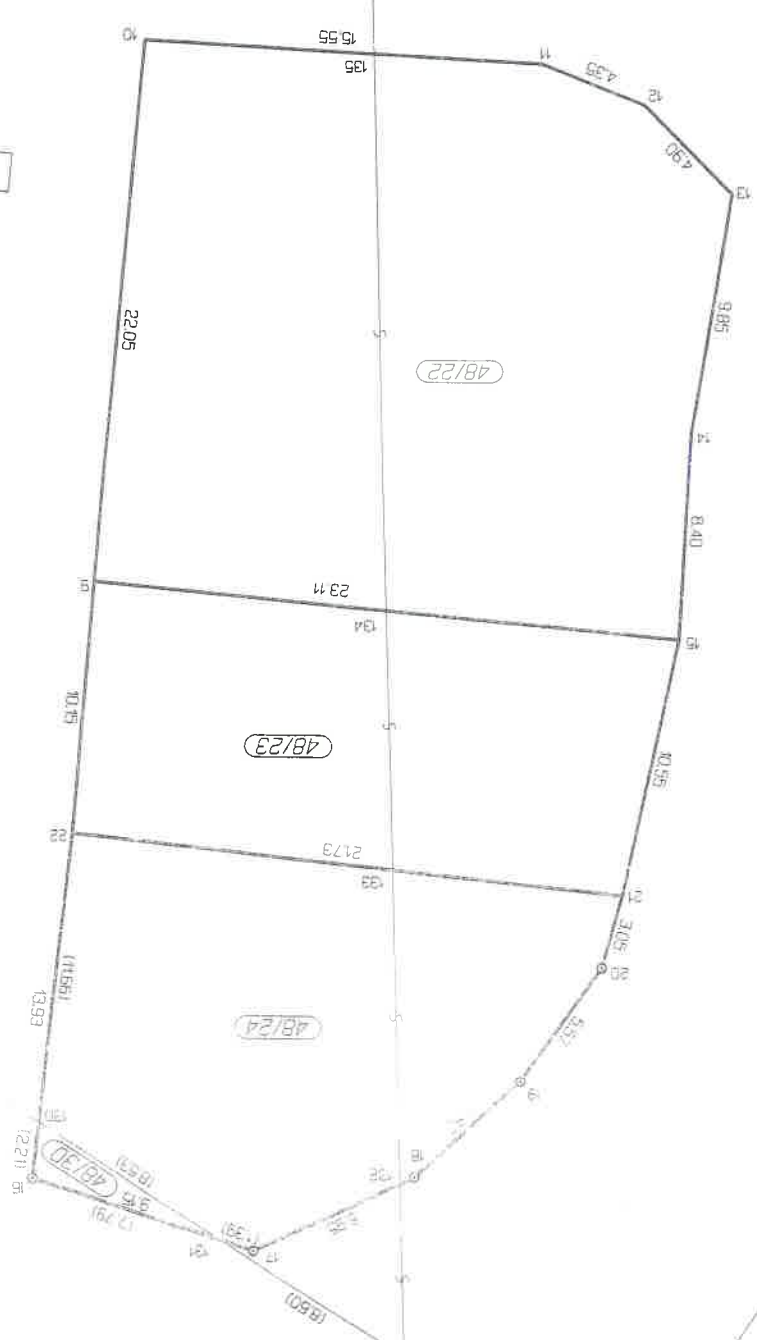
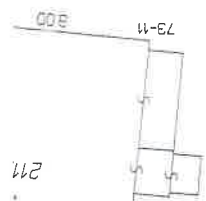

243-263

46/1

117-28

