



Spis. zn.: MUBI 3795/2020/OD/Za
Č. j.: MUBI 8247/2020
Vyřizuje: Jindra Záhořová
Tel: +420 417 810 898
Mob.: ---
E-mail: zahorova@bilina.cz

DLE ROZDĚLOVNÍKU

Datum: 26.02.2020

VEŘEJNÁ VYHLÁŠKA
opatření obecné povahy

Odbor dopravy Městského úřadu Bílina, jako příslušný orgán státní správy podle ustanovení § 124 odst. 6 zákona č. 361/2000 Sb., o provozu na pozemních komunikacích a o změnách některých zákonů, ve znění pozdějších předpisů (dále jen „zákon o silničním provozu“), podle ustanovení § 77 odst. 1 písm. c) citovaného zákona a dle ustanovení § 171 a 173 zákona č. 500/2004 Sb., správní řád, ve znění pozdějších předpisů (dále jen „správní řád“), na základě žádosti ze dne 29.01.2020 společnosti **STRABAG Rail, a. s.**, se sídlem **Železničářská 1385/29, 400 03 Ústí nad Labem – Střekov, IČ: 25429949**, v řízení zastoupena společností **Signál, Dopravní značení spol. s. r. o.**, se sídlem **U Cukrovaru 495/6, 400 07 Ústí nad Labem, IČ: 25423037**, po předchozím písemném vyjádření Policie ČR, Krajského ředitelství Policie Ústeckého kraje, DI Teplice ze dne 22.01.2020, pod č. j.: KRPU-15224-1/ČJ-2019-040906, vydává opatření obecné povahy:

**stanovuje přechodnou úpravu provozu na pozemních komunikacích,
spočívající v dočasném osazení přechodného svislého dopravního značení:**

Umístění přechodného dopravního značení či zařízení v rozsahu a konkrétním umístění dle vložené grafické přílohy (podrobněji viz odsouhlasené DIO).

V lokalitě:

- 1) na silnici č. III/25316, na části p. p. č. 60/1, v k. ú. Chudeřice u Bíliny, pod železničním mostem SO – 11 – 20 - 12 v ev. km 32,588,
- 2) na veřejně přístupné účelové komunikaci, na části p. p. č. 286/2, v k. ú. Chudeřice u Bíliny, pod železničním mostem SO – 11 – 20 – 11 v ev. km 31,834,
- 3) na silnici č. III/25319, na části p. p. č. 211/9, v k. ú. Chotějovice, pod železničním mostem SO 11 – 20 – 08 v ev. km 31,446.

V období:

- 1) od 21.03. – 22.03.2020
od 27.06. – 27.06.2020
od 11.07. – 12.07.2020
od 28.11. – 29.11.2020
- 2) od 14.03. – 15.03.2020
od 20.06. – 21.06.2020
od 18.07. – 19.07.2020
od 21.11. – 22.11.2020
- 3) od 09.03. – 30.11.2020

Objízdná trasa:

1) Pro osobní vozidla:

Po silnici č. III/25316 ul. Důlní a Boženy Němcové ke křižovatce se silnicí č. III/2538 s ul. Mostecká, dále po ul. Břežánská ke kruhovému objezdu, dále po silnici č. I/13 směr Teplice ke světelné křižovatce s ul. Teplická, z té po ul. Teplická směr Chudeřice po místní komunikaci č. 86c zpět na silnici č. III/25316 směr Chudeřice. Tato objízdná trasa je stanovena pro oba směry.

Pro veřejnou linkovou osobní vnitrostátní dopravu:

Výše uvedenou uzavírkou nedojde k narušení ani omezení provozu veřejné linkové osobní vnitrostátní dopravy.

Pro městskou hromadnou dopravu:

Ze zastávky „Bílina, VMG I.“ po silnici č. III/25316 ul. Důlní a Boženy Němcové ke křižovatce se silnicí č. III/2538 s ul. Mostecká, dále po ul. Břežánská ke kruhovému objezdu, dále po silnici č. I/13 směr Teplice ke světelné křižovatce s ul. Teplická, z té po ul. Teplická směr Chudeřice po místní komunikaci č. 86c do zastávky „Chudeřice, záv.“, dále na silnici č. III/25316 směr Chudeřice na křižovatku s veřejně přístupnou účelovou komunikací vedoucí k areálu Elektrárny Ledvice, dále nájezdem na silnici č. I/13 směr Bílina ke světelné křižovatce s ul. Teplická do zastávky „Chudeřice, nám.“ a dále pak po své trase. Tato objízdná trasa je stanovena pro oba směry.

2) Pro osobní vozidla:

Po silnici č. III/25316 na křižovatku s veřejně přístupnou účelovou komunikací vedoucí přes areál Elektrárny Ledvice a zpět po stejné trase až na silnici č. III/25316. Tato objízdná trasa je stanovena pro oba směry.

Pro veřejnou linkovou osobní vnitrostátní dopravu:

Po své trase až do zastávky „Chudeřice, záv.“ a odtud na silnici č. III/25316 na křižovatku s veřejně přístupnou účelovou komunikací vedoucí přes areál Elektrárny Ledvice do zastávky „Ledvice, úpravna uhlí“ a zpět po své trase až na silnici č. III/25316 a dále již po své trase. Tato objízdná trasa je stanovena pro oba směry.

3) Pro osobní vozidla a veřejnou linkovou osobní vnitrostátní dopravu:

Výše uvedenou částečnou uzavírkou nedojde k přerušení silničního provozu, kdy tento bude pouze částečně omezen průjezdem středem silnice.

Z důvodu:

V rámci akce „Zvýšení traťové rychlosti v úseku Oldřichov u Duchcova – Bílina“.

Podmínky stanovení přechodné úpravy provozu:

1. Osoba podávající žádost (žadatel) zajistí umístění dopravního značení (dále jen „DZ“) prostřednictvím osoby oprávněné k instalaci DZ (totéž platí i pro opravu, údržbu či výměnu DZ) V SOULADU SE „Zásadami pro dopravní značení na pozemních komunikacích“ (TP 65) a vyhláškou MD č. 294/2015 Sb., v platném znění a příslušných norem ČSN.
2. Umístění DZ: podle odsouhlaseného DIO, 7 dní před zahájením akce.
3. DZ bude po celou dobu udržováno čisté, čitelné a nepoškozené. Případné závady musí být ihned odstraňovány.

Odůvodnění:

Odbor dopravy Městského úřadu Bílina jako příslušný orgán státní správy podle ustanovení § 124 odst. 6 zákona o silničním provozu obdržel dne 29.01.2020 žádost společnosti STRABAG Rail, a. s., se sídlem Železničářská 1385/29, 400 03 Ústí nad Labem – Střekov, IČ: 25429949, v řízení zastoupena společností Signál, Dopravní značení spol. s. r. o., se sídlem U Cukrovaru 495/6, 400 07 Ústí nad Labem, IČ: 25423037, o vydání stanovení přechodné úpravy provozu na pozemních komunikacích na silnici č. III/25316, na části p. p. č. 60/1, v k. ú. Chudeřice u Bíliny, pod železničním mostem SO – 11 – 20 - 12 v ev. km 32,588, na veřejně přístupné účelové komunikaci, na části p. p. č. 286/2, v k. ú. Chudeřice

u Bíliny, pod železničním mostem SO – 11 – 20 – 11 v ev. km 31,834, na silnici č. III/25319, na části p. p. č. 211/9, v k. ú. Chotějovice, pod železničním mostem SO 11 – 20 – 08 v ev. km 31,446, z důvodu akce „Zvýšení traťové rychlosti v úseku Oldřichov u Duchcova – Bílina“.

Opatření obecné povahy, spočívající ve stanovení přechodné úpravy provozu na pozemních komunikacích bylo v souladu se zněním § 77 odst. 2 a 3 zákona o silničním provozu projednáno v předstihu s příslušným orgánem, tzn. Policií České Republiky, DI Teplice, se sídlem Husitská 708/5, 41501 Teplice dne 22.01.2020, pod č. j.: KRPU-15224-1/ČJ-2020-040906, dále pak byla projednána se správcem silnic č. III/25316 a III/25319, tj. Správa a údržba silnic Ústeckého kraje, se sídlem Ruská 260, 417 03 Dubí 3, IČ: 00080837 a vlastníkem veřejně přístupné účelové komunikace na p. p. č. 286/2, v k. ú. Chudeřice u Bíliny, tj. Severočeské doly a. s., se sídlem Boženy Němcové 5359, 430 01 Chomutov, IČ: 49901982.

Dne 17.02.2020, opatřením, vedeným pod č. j.: MUBI 6207/2020, bylo zdejším silničním správním úřadem, oznámeno zahájení řízení s určením lhůty k vyjádření se ke zvláštnímu užívání, kdy v této souvislosti, byly osloveni Správa a údržba silnic ÚK, jako majetkový správce silnic č. III/25316 a III/25319 a dále pak Severočeské doly, a. s., jako vlastník veřejně přístupné účelové komunikace na p. p. č. 286/2, v k. ú. Chudeřice u Bíliny. Ve stanovené lhůtě se oslovené organizace nevyjádřily.

V souladu s ustanovením § 173, odst. 1 správního řádu a dle ustanovení § 77 odst. 1 písm. c) a odst. 4 a 5 zákona o silničním provozu se proto dnešním dnem stanovuje přechodná úprava provozu na pozemních komunikacích – na silnici č. III/25316, na části p. p. č. 60/1, v k. ú. Chudeřice u Bíliny, pod železničním mostem SO – 11 – 20 - 12 v ev. km 32,588, na veřejně přístupné účelové komunikaci, na části p. p. č. 286/2, v k. ú. Chudeřice u Bíliny, pod železničním mostem SO – 11 – 20 – 11 v ev. km 31,834, na silnici č. III/25319, na části p. p. č. 211/9, v k. ú. Chotějovice, pod železničním mostem SO 11 – 20 – 08 v ev. km 31,446, z důvodu akce „Zvýšení traťové rychlosti v úseku Oldřichov u Duchcova – Bílina“, spočívající v umístění přechodného svíslého dopravního značení **dle odsouhlaseného DIO**.

Poučení:

Proti tomuto stanovení místní úpravy provozu na pozemních komunikacích nelze dle § 173, odst. 2, správního řádu, podat opravný prostředek ve smyslu obecných předpisů o správním řízení.

Toto opatření obecné povahy, v souladu s ustanovením § 172 a 173 zákona č. 500/2004 Sb., správní řád, se oznamuje veřejnou vyhláškou a musí být vyvěšeno k veřejnému nahlédnutí na úřední desce Města Bílina a to po dobu **15 dnů** ode dne jeho zveřejnění a také způsobem umožňující dálkový přístup na stránkách města, přičemž v souladu s ustanovením § 77 odst. 5 nabývá toto Opatření obecné povahy účinnosti **5 dnem** po dni vyvěšení veřejné vyhlášky.

„otisk úředního razítka“

Jindra Záhořová v. r.
Doprava a silniční hospodářství I
oprávněná úřední osoba

Vyvěšeno dne:

Sejmuto dne:

Razítko a podpis orgánu, který potvrzuje vyvěšení a sejmnutí oznámení:

Rozdělovník:

K vyvěšení na úřední desku:

MěÚ Bílina – OSaVV – podatelna, Břežánská 50/4, 418 01 Bílina – vnitřně

Na vědomí:

Město Bílina, Břežánská 50/4, 418 31 Bílina – vnitřně

STRABAG Rail a. s., Železničářská 1385/29, 400 03 Ústí nad Labem – Střekov

v z. Signál, dopravní značení spol. s. r. o., U Cukrovaru 495/6, 400 07 Ústí nad Labem – DS

SÚS ÚK, p. o., Ruská 260, 417 03 Dubí 3 – DS

Severočeské doly a. s., Boženy Němcové 5359, 430 01 Chomutov – DS

ARRIVA CITY, s. r. o., U Stavoservisu 692/1b, 108 00 Praha 10 – DS

DSÚK., Velká Hradební 3118/48, 400 01 Ústí nad Labem - DS

HZS ÚK, územní odbor Teplice, Riegrova 1898, 415 01 Teplice – DS

ZZS ÚK, Sociální péče 799, 400 01 Ústí nad Labem – DS

PČR DI Teplice, por. Bc. Sergej Iljučok, Husitská 708/5, 415 01 Teplice – DS

Městská policie Bílina, Želivského 51, 418 01 Bílina – vnitřně

Vlastní

Grafická příloha:

Harmonogram DIO pro mostní objekty						
číslo objektu	název daného	průjezd po komunikaci	zahájení	ukončení	poznámka	
11-20-03	Situace objížděné trasy během uzavírky II/254 u SO 11-20-03	středem	16.03.2020	30.11.2020	částečné omezení	TEPLICE
11-20-05	Situace objížděné trasy během uzavírky II/258 u SO 11-20-05	po straně dle DIO	15.02.2020	19.03.2020	částečné omezení (přeložka plynu)	TEPLICE
		středem	01.03.2020	30.11.2020	částečné omezení	TEPLICE
			20.03.2020	23.03.2020	plná uzavěrka	TEPLICE
			23.07.2020	26.07.2020	plná uzavěrka	TEPLICE
11-20-11	Situace objížděné trasy během uzavírky MK u SO 11-20-11	středem	01.03.2020	30.11.2020	částečné omezení	BÍLINA
			14.03.2020	15.03.2020	plná uzavěrka	BÍLINA
			20.06.2020	21.06.2020	plná uzavěrka	BÍLINA
			18.07.2020	19.07.2020	plná uzavěrka	BÍLINA
			21.11.2020	22.11.2020	plná uzavěrka	BÍLINA
11-20-08	Situace DIO u SO 11-20-08	středem	01.03.2020	30.11.2020	částečné omezení	BÍLINA
11-20-12	Situace objížděné trasy během uzavírky III/25316 u SO 11-20-12	středem	01.03.2020	30.11.2020	částečné omezení	BÍLINA
			21.03.2020	22.03.2020	plná uzavěrka	BÍLINA
			27.06.2020	27.06.2020	plná uzavěrka	BÍLINA
			11.07.2020	12.07.2020	plná uzavěrka	BÍLINA
			28.11.2020	29.11.2020	plná uzavěrka	BÍLINA
10-22-01	Situace DIO u SO 10-22-01	po straně dle DIO	01.03.2020	31.03.2020	nadjezd-noční práce	TEPLICE
			01.05.2020	30.06.2020	nadjezd-montáž zábradlí a ochranných sítí	TEPLICE
11-22-01	Situace DIO u SO 11-22-01	po straně dle DIO	01.03.2020	31.03.2020	nadjezd-sanace	TEPLICE
			max.dva dny(květen - červen)		nadjezd-montáž	TEPLICE

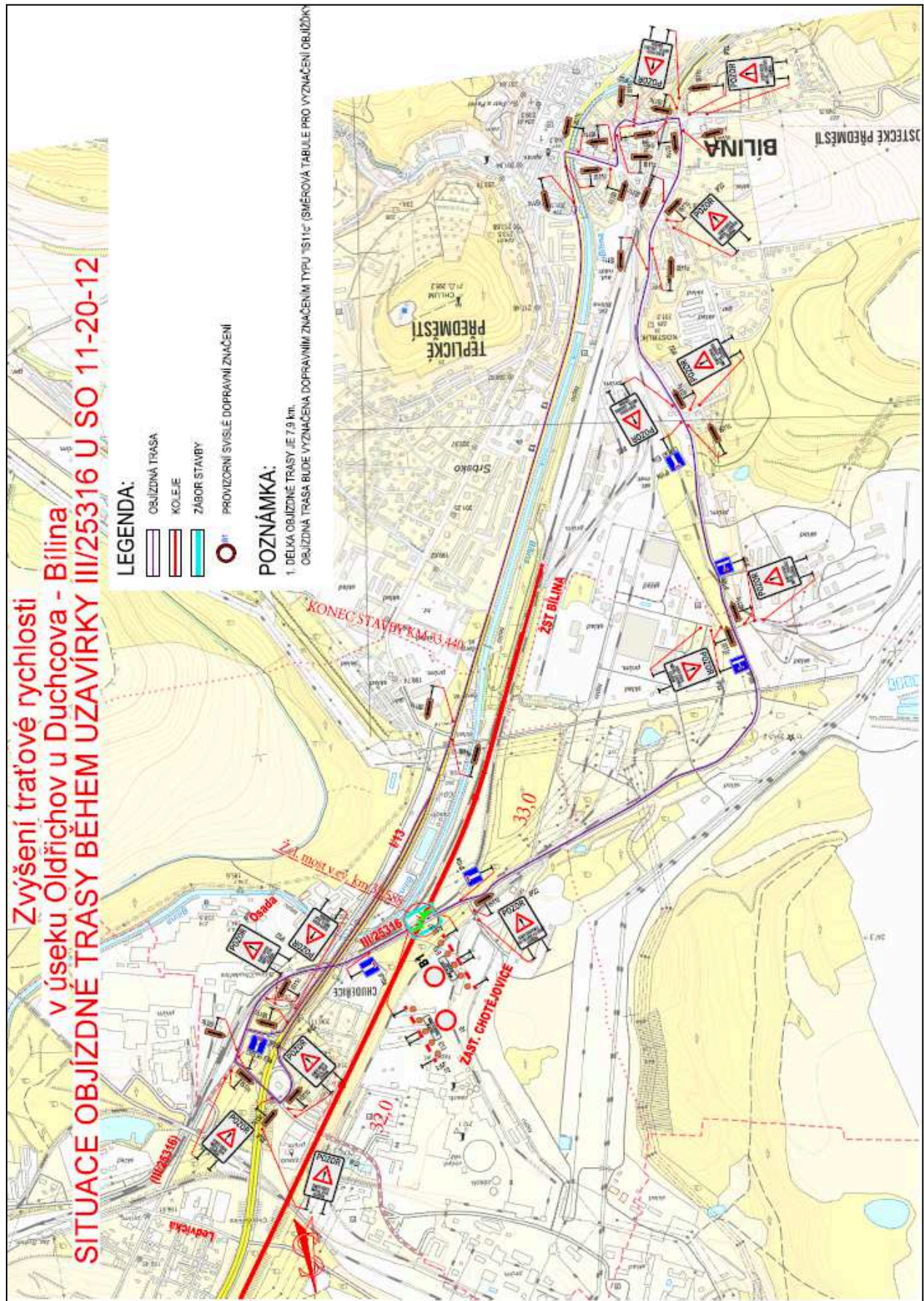

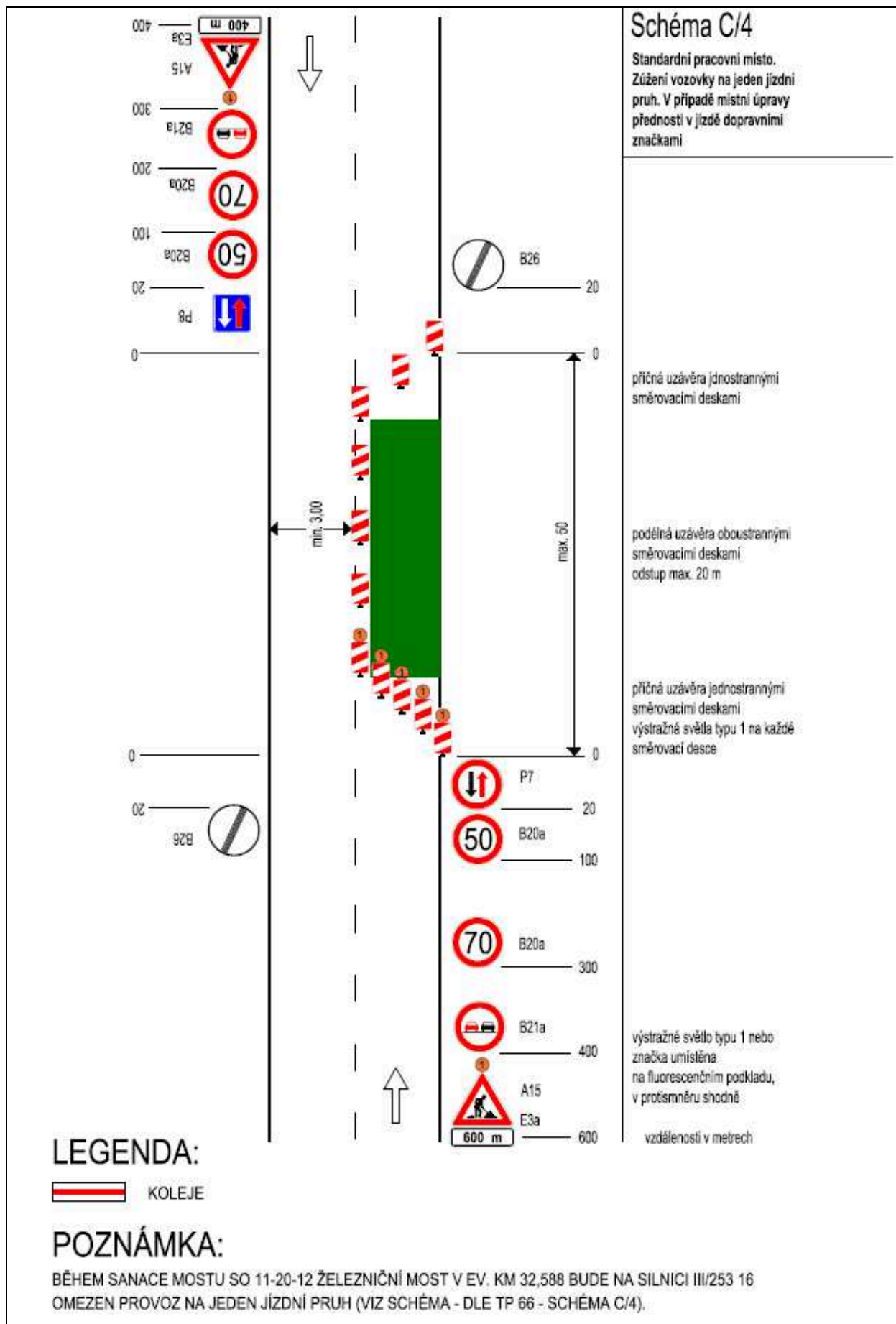

SO 11 – 20 – 11, ZVLÁŠTNÍ UŽÍVÁNÍ + ÚPLNÁ UZAVÍRKA KOMUNIKACE

**Zvýšení traťové rychlosti
v úseku Oldřichov u Duchcova - Bílina
SITUACE OBJÍZDNÉ TRASY BĚHEM UZÁVÍRKY MK U SO 11-20-11**

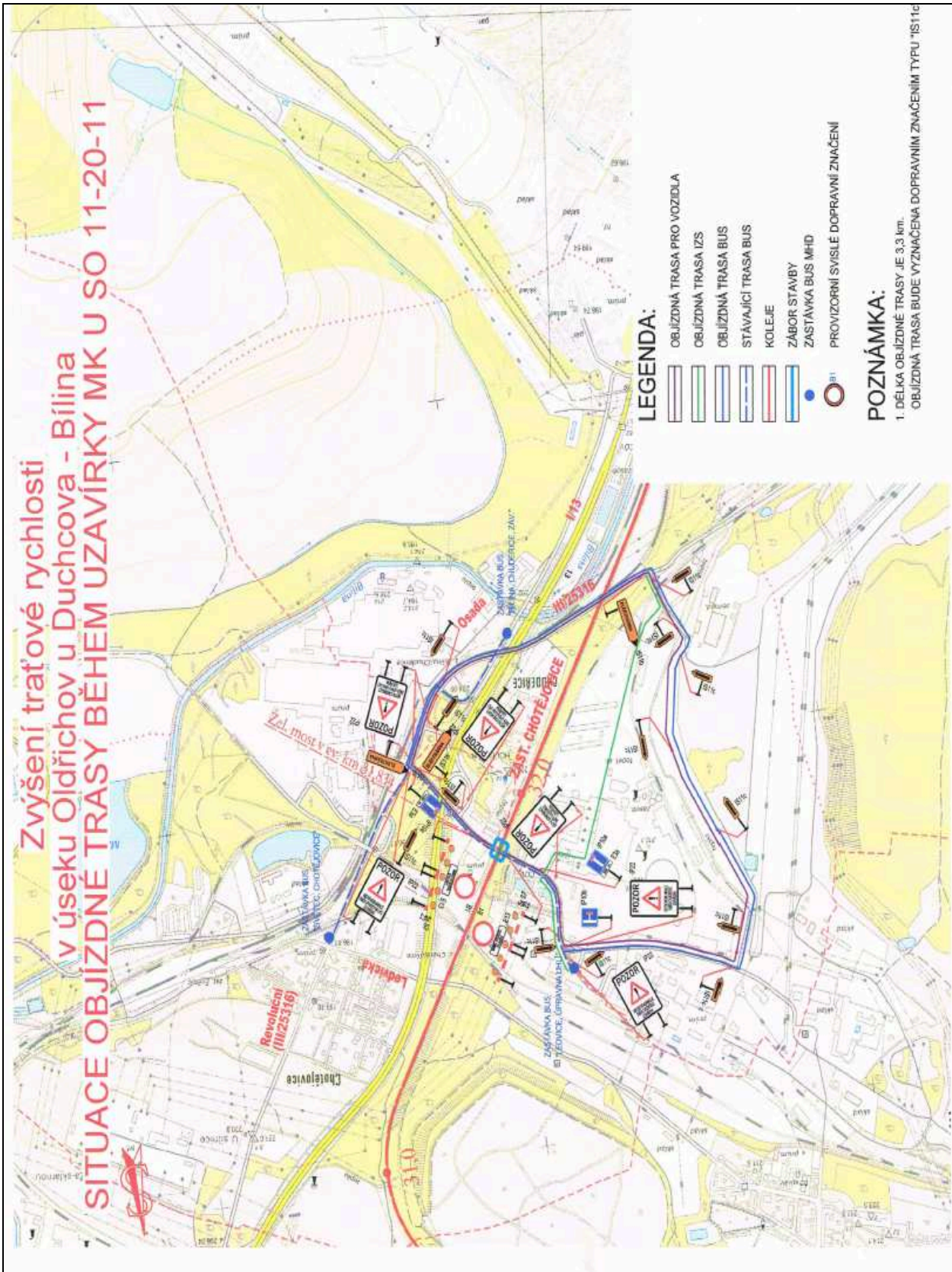

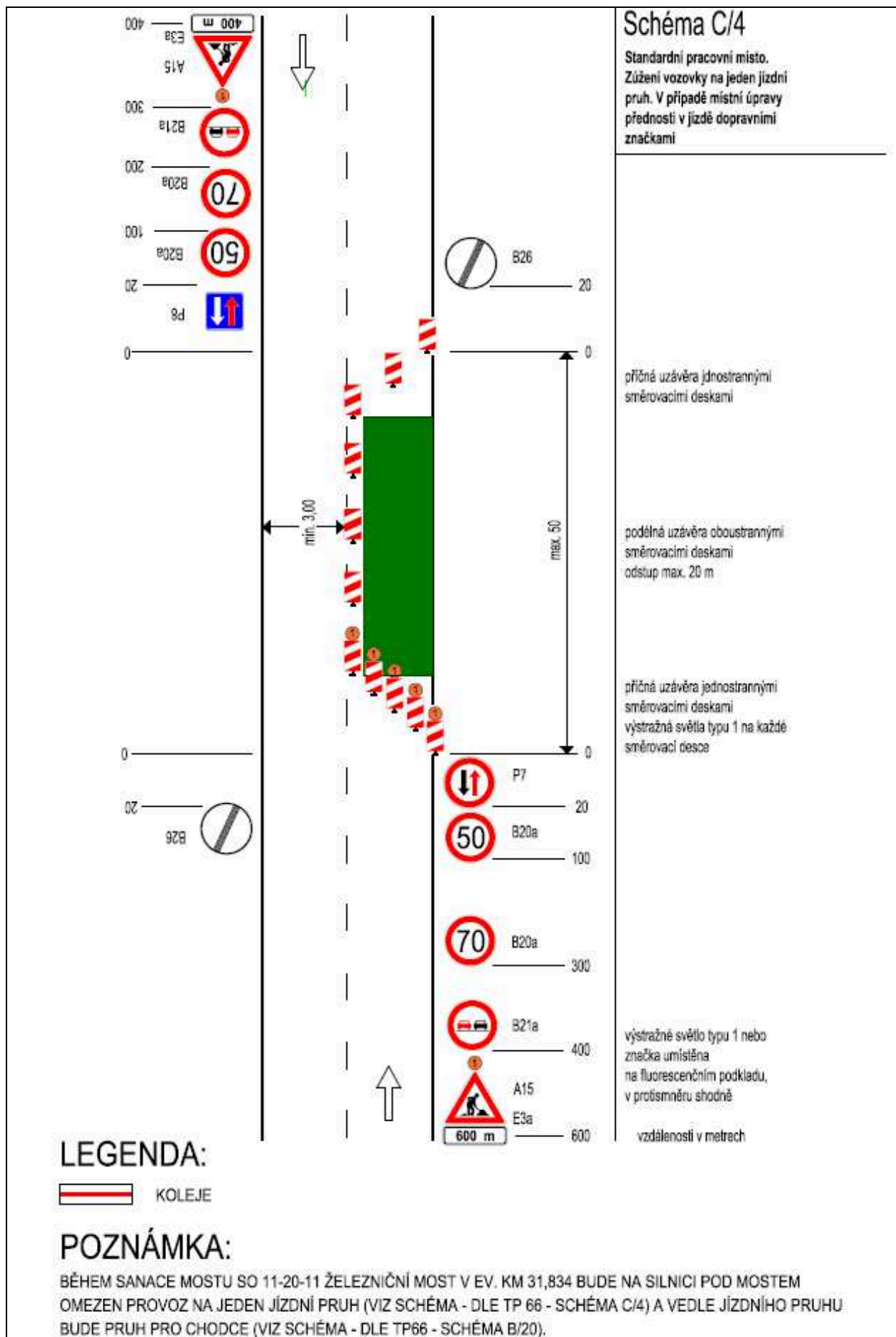

SO 11 – 20 – 08, ZVLÁŠTNÍ UŽÍVÁNÍ + ČÁSTEČNÁ UZAVÍRKA KOMUNIKACE

