

Záměr Obce Světec

Ve smyslu zákona č.128/2000 Sb., o obcích, § 39 odst.1 v platném znění

Obec Světec zveřejňuje záměr prodeje:

1. Záměr prodeje části p.p.č. 419/1 k.ú. Štrbice dle geometrického plánu p.p.č. 419/2 k.ú. Štrbice o výměře 10 m² za účelem přičlenění k vlastním nemovitostem a zachování vjezdu

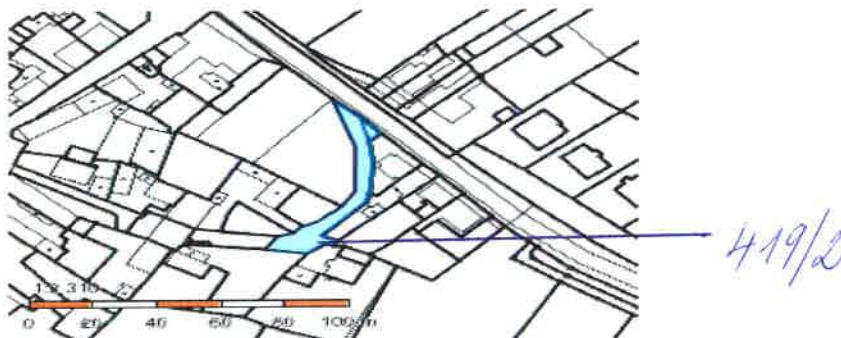

2. Záměr prodeje části parcely p.č. 48/10 dle nového geometrického plánu p.p.č. 48/68 k.ú. Chotějovice o výměře 119 m² za účelem zřízení zahrady

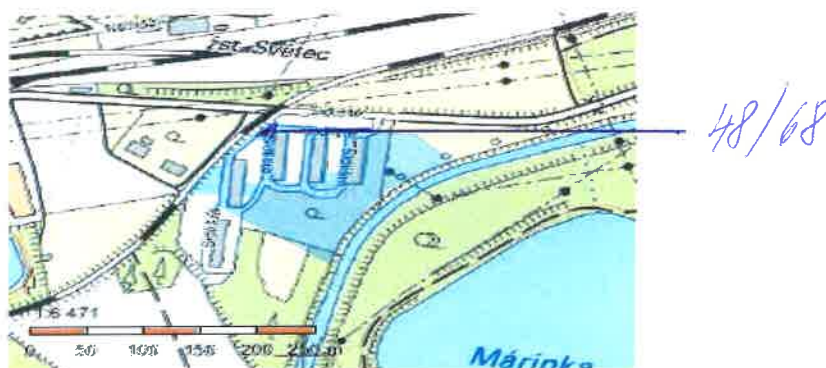

3. Záměr prodeje části parcely p.č. 185/1 dle nového geometrického plánu p.p.č. 185/36 k.ú. Světece o výměře 25 m² za účelem zřízení garáže

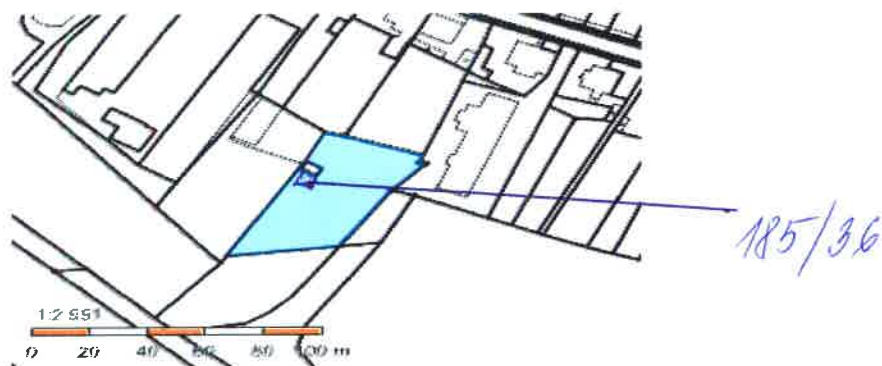

4. Záměr prodeje části parcely p.č. 273/1 dle nového geometrického plánu p.p.č. 273/5 k.ú. Štrbice o výměře 189 m² za účelem provozu ČOV

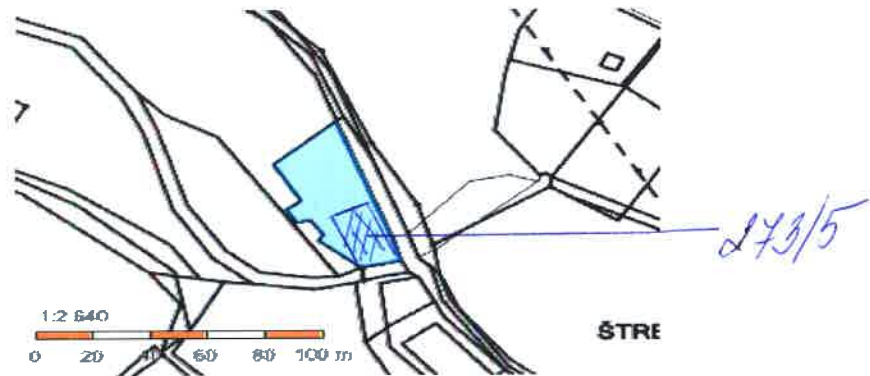

Informace na Obecním úradě ve Světcí

Vyvěšeno : 19.02.2019

Sejmuto :

Ve Světcí dne 18.02.2019

Václav Fišer
místostarosta

Ing. Barbora Bažantová
starostka obce

Obec Světec
Zámek 1
417 53 Světec
IČ: 00266612 DIČ: CZ00266612

VÝKAZ DOSAVADNÍHO A NOVÉHO STAVU ÚDAJŮ KATASTRU NEMOVITOSTÍ

Dosavadní stav				Nový stav										
Označení zemku celním číslem	Výměra parcely		Druh pozemku	Označení pozemku parcelním číslem	Výměra parcely		Druh pozemku	Typ stavby	Způs. určení výměr	Porovnání se stavem evidence právních vztahů				Označení dílu
	ha	m ²	Způsob využití		ha	m ²	Způsob využití	Způsob využití		Díl přecházející z pozemku označeného v		Číslo listu vlastnictví	Výměra dílu	
										katastru nemovitostí	dvějšší poz. evidenci		ha	m ²
38/1	1	57	zast. plocha	st.38/1	1	88	zast. plocha	čp. 40 rod. dům	2	st.38/1 st.38/2 st.47		101 101 14	1 31 0	57 celá celá díla
38/2		31	zast. plocha	zaniká								101		
st.47	2	77	zast. plocha	st.47 493	2	72 5	zast. plocha ostat.pl jiná plocha			st.47		14	5	
19/1	4	96	ostat.pl ostat. komunikace	419/1 419/2	4	86 10	ostat.pl ostat. komunikace ostat.pl ostat. komunikace			419/1		10001	10	
	9	61			9	61								

GEOMETRICKÝ PLÁN

pro změnu vnějšího
obvodu budovy a změna
hranice pozemku a
rozdělení pozemků

Geometrický plán ověřil úředně oprávněný zeměměřický inženýr:

Jméno, příjmení: Ing. Miroslav Charvát

Číslo položky seznamu úředně oprávněných
zeměměřických inženýrů: 750/1995

Dne: 23.11.2018

Číslo: 330/2018

Náležitostmi a přesností odpovídá právním předpisům.

Stejnopis ověřil úředně oprávněný zeměměřický inženýr:

Jméno, příjmení: Ing. Miroslav Charvát

Číslo položky seznamu úředně oprávněných
zeměměřických inženýrů: 750/1995

Dne: 23.11.2018

Číslo: 331/2018

Tento stejnopis odpovídá geometrickému plánu v elektronické podobě
uloženému v dokumentaci katastrálního úřadu.

vyhotovitel:

Charvát Jakub
Razice 56
Hrobčice

číslo plánu: 232-82/2018

kres: Teplice

obec: Světec

stat. území: Štrbice

mapový list: Ústí nad Labem 0-2/33

Na základě vlastních měření byla poskytnuta možnost
známít se v terénu s průběhem navrhovaných nových hranic,
které byly označeny předepsaným způsobem: viz.seznam
úřadnic

Katastrální úřad souhlasí s očíslováním parcel.

Ověření stejnopisu geometrického plánu v listinné podobě.



1

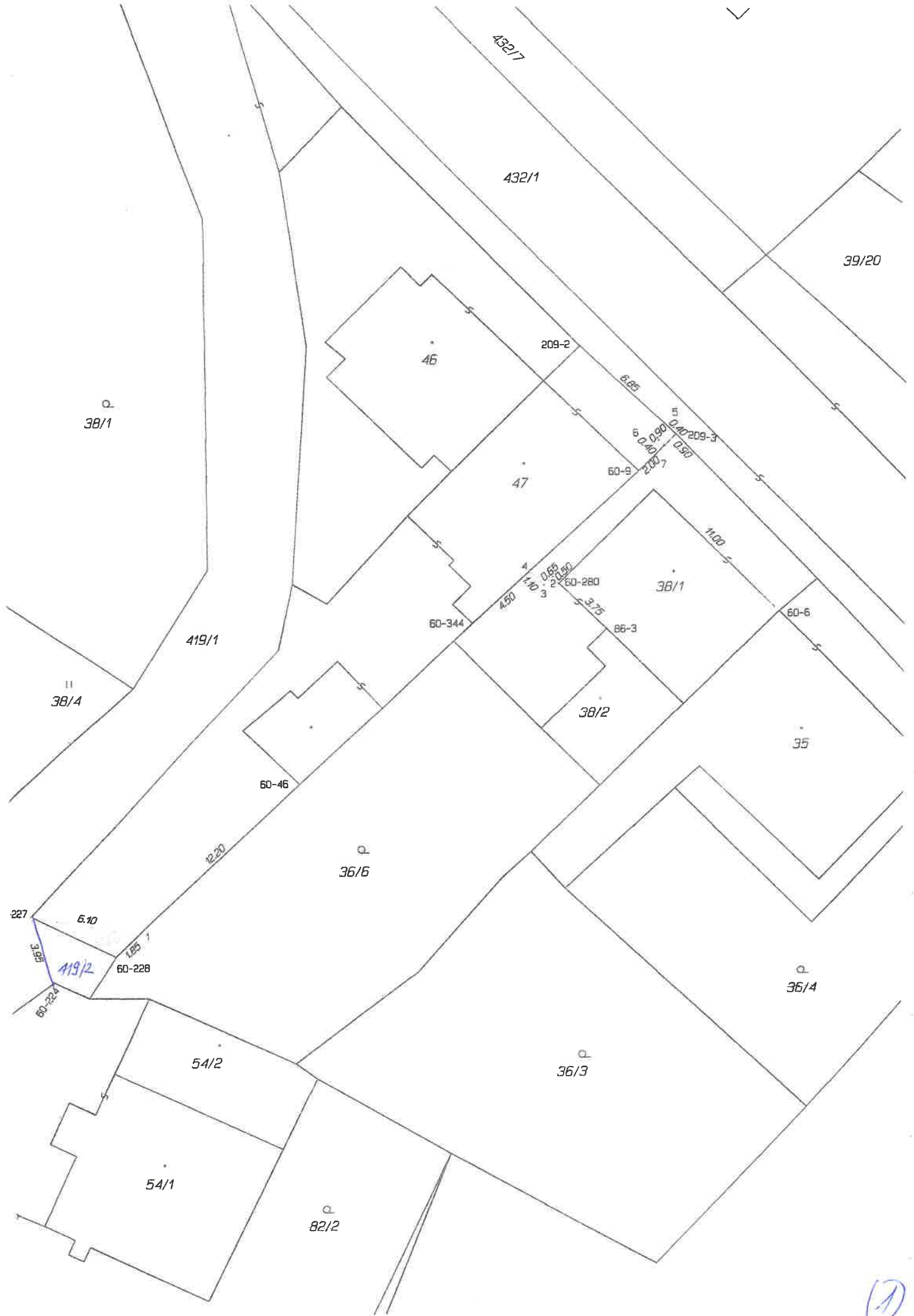

432/7

432/1

39/20

Q
38/1

46

209-2

47

60-9

209-3

60-40

0.90

0.90

2.00

1.00

11.00

60-280

86-3

3.75

38/1

60-6

35

419/1

60-344

4.50

1.10

0.65

2.00

3.75

38/2

35

38/4

60-46

P
36/6

227

5.10

1.85

60-228

419/2

60-224

3.95

Q
36/4

54/2

P
36/3

54/1

P
82/2

1

VÝKAZ DOSAVADNÍHO A NOVÉHO STAVU ÚDAJŮ KATASTRU NEMOVITOSTÍ

Dosavadní stav				Nový stav																	
Označení pozemku parc. číslem	Výměra parcely			Druh pozemku	Způsob využití	Označení pozemku parc. číslem	Výměra parcely			Druh pozemku	Typ stavby	Způsob využití	Způsob určení výměra	Porovnání se stavem evidence právních vztahů							
	ha	m ²					ha	m ²						Díl přechází z pozemku označeného v		Číslo listu vlastnictví	Výměra dílu		Ozn. dílu		
		katastru nemovitosti	dřívejší poz. evid.					ha	m ²												
48/10	1	42	74	<u>ostat.pl.</u> manipul.pl.	48/10	1	41	55	<u>ostat.pl.</u> manipul.pl.			2									
																					48/68
	1	42	74			1	42	74													

GEOMETRICKÝ PLÁN pro <i>rozdělení pozemku</i>	Geometrický plán ověřil úředně oprávněný zeměměřický inženýr: Jméno, příjmení: Ing. Radka Novotná		Stejnopis ověřil úředně oprávněný zeměměřický inženýr: Jméno, příjmení: Ing. Radka Novotná	
	Číslo položky seznamu úředně oprávněných zeměměřických inženýrů: 2195/03		Číslo položky seznamu úředně oprávněných zeměměřických inženýrů: 2195/03	
	Dne: 12.12.2018 Číslo: 595/2018		Dne: 14.12.2018 Číslo: 621/2018	
	Náležitostmi a přesností odpovídá právním předpisům.		Tento stejnopis odpovídá geometrickému plánu v elektronické podobě uloženému v dokumentaci katastrálního úřadu.	
Vyhotovitel: GEOTEP Müller Erich Ruská 1051/6, Teplice Číslo plánu: 476-54/2018 Okres: Teplice Obec: Světec Kat. území: Chotějovice Mapový list: Most 1-1/14 Dosavadním vlastníkům byla poskytnuta možnost seznámit se v terénu s průběhem navrhovaných nových hranic, které byly označeny předepsaným způsobem. viz seznam souřadnic	Katastrální úřad souhlasí s očíslováním parcel. KÚ pro Ústecký kraj KP Teplice Ing. Iva Klímová PGP-1632/2018-509 2018.12.14 08:15:05 CET		Ověření stejnopisu geometrického plánu v listinné podobě. 	

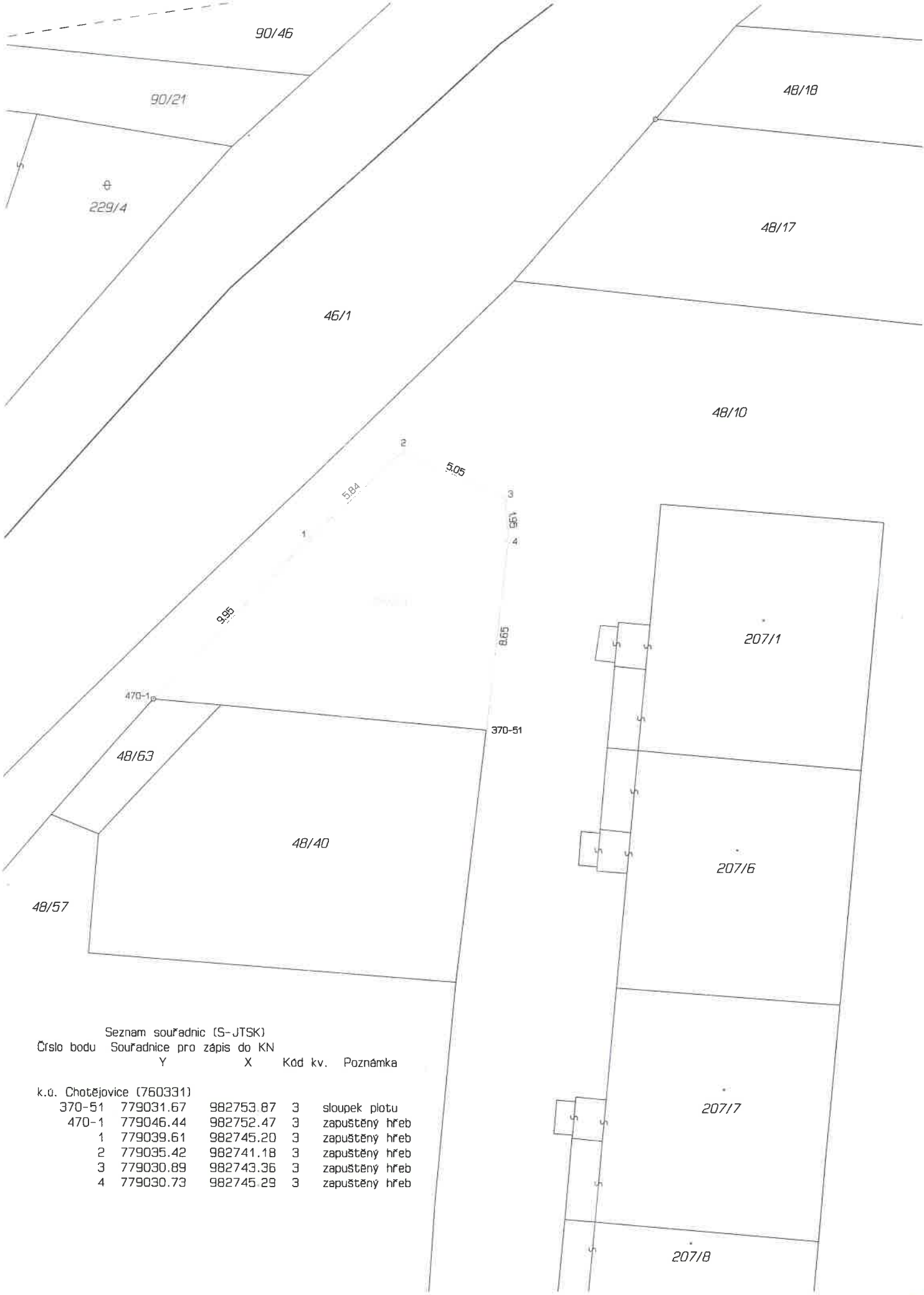

Seznam souřadnic (S-JTSK)

Číslo bodu Souřadnice pro zápis do KN

	Y	X	Kód kv.	Poznámka
k.o. Chotějovice (760331)				
370-51	779031.67	982753.87	3	sloupek plotu
470-1	779046.44	982752.47	3	zapuštěný hřeb
1	779039.61	982745.20	3	zapuštěný hřeb
2	779035.42	982741.18	3	zapuštěný hřeb
3	779030.89	982743.36	3	zapuštěný hřeb
4	779030.73	982745.29	3	zapuštěný hřeb

VÝKAZ DOSAVADNÍHO A NOVÉHO STAVU ÚDAJŮ KATASTRU NEMOVITOSTÍ

Dosavadní stav				Nový stav																	
Označení pozemku parcelním číslem	Výměra parcely		Druh pozemku	Označení pozemku parcelním číslem	Výměra parcely		Druh pozemku	Typ stavby	Způsob určení výměry	Porovnání se stavem evidence právních vztahů											
										Díl přechází z pozemku označeného v		Číslo listu vlastnictví	Výměra dílu		Ozn. dílu						
	ha	m ²	Způsob využití		ha	m ²	Způsob využití	Způsob využití		katastru nemovitostí	dřívější poz.evid		ha	m ²							
185/1	*1)	18 73	ostat.pl. man. pl.	185/1	16	21	ostat.pl. man. pl.		2												
				185/35		25	ostat.pl. man. pl.		2	185/1		10001									25
				185/36		25	ostat.pl. man. pl.		2	185/1		10001									25
				185/37		25	ostat.pl. man. pl.		2	185/1		10001									25
				185/38		25	ostat.pl. man. pl.		2	185/1		10001									25
				185/39		25	ostat.pl. man. pl.		2	185/1		10001									25
				185/40		25	ostat.pl. man. pl.		2	185/1		10001									25
				185/41		25	ostat.pl. man. pl.		2	185/1		10001									25
				185/42		25	ostat.pl. man. pl.		2	185/1		10001									25
				185/43		25	ostat.pl. man. pl.		2	185/1		10001									25
				185/44		25	ostat.pl. man. pl.		2	185/1		10001									25
	*1)	18 73				18 71															

*1) Rozdíl vzniklý ze zaokrouhlení , bod 14.7 písmene b) přílohy , vyhlášky č.26/2007 Sbírky v platném znění .

Označení nových hranic pozemku dle §88 odstavce 6 , vyhlášky č.26/2007 Sbírky v platném znění .
Vlastník po dokončení stavby zajistí jejich označení trvalým způsobem .

Dělit nebo scelovat pozemky lze jen na základě územního rozhodnutí, pokud podmínky pro ně nejsou stanoveny jiným rozhodnutím nebo opatřením.

Geometrický plán		Náležitostní a přesnosti odpovídá právním předpisům.		Katastrální úřad, katastrální pracoviště souhlasí s očíslováním parcel.	
pro:	rozdělení pozemku				
Vyhotovil:	GEOTEP-Müller Erich Ruská 1051/6, Teplice				
Číslo plánu:	286 – 14 / 2013				
Okres :	Teplice				
Obec :	Světec				
Kat. území :	Světec	Geometrický plán ověřil úředně oprávněný zeměměřický inženýr.		Souhlas katastrálního úřadu, katastrálního pracoviště potvrďil :	
Mapový list :	DKM	Ing. Novotná Radka		Ing. Klímová	
Kód způsobu určení výměr je určen podle § 77 odst. 2 vyhlášky č. 28/2007 Sb.		Dne : 9. 07. 2013 Číslo : 466/2013		Dne : 12-07-2013 Číslo : 612/2013	
Dosavadním vlastníkům pozemků byla poskytnuta možnost seznámit se v terénu s průběhem navrhovaných nových hranic, které byly označeny předepsaným způsobem:		Úředně oprávněný zeměměř. inženýr odpovídá za odbornou úroveň geom. plánu, za dosažení předepsané přesnosti a za správnost a úplnost podle právních předpisů.		Jeden výtisk geometrického plánu a předepsané přílohy jsou uloženy u katastrálního úřadu, katastrálního pracoviště.	
hraničními plastovými znaky a dřevěnými kolíky .					

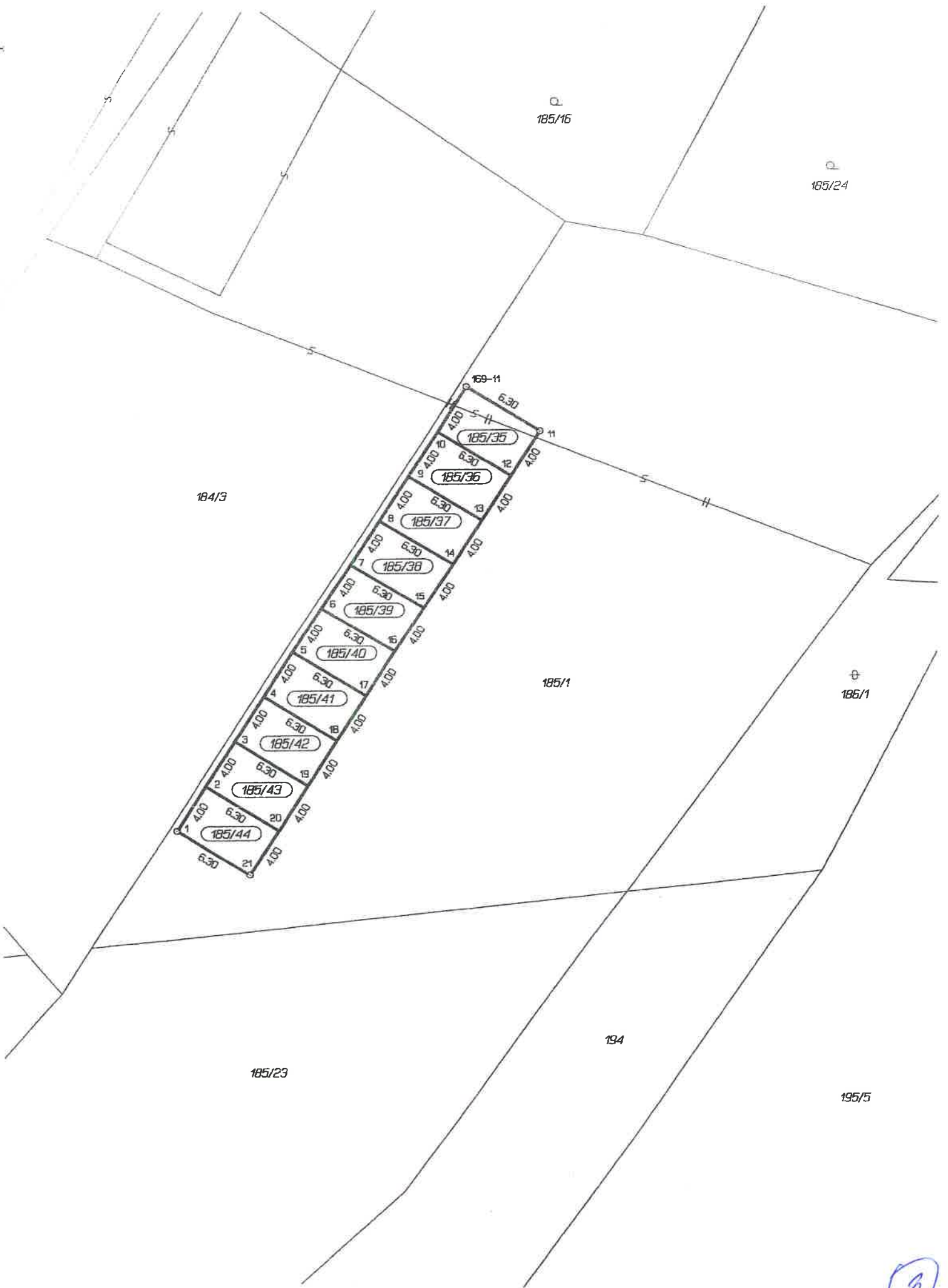

185/16

185/24

184/3

185-11

185/35

185/36

185/37

185/38

185/39

185/40

185/41

185/42

185/43

185/44

185/1

186/1

194

185/23

195/5

3

VÝKAZ DOSAVADNÍHO A NOVÉHO STAVU ÚDAJŮ KATASTRU NEMOVITOSTÍ															
Dosavadní stav				Nový stav											
Označení pozemku parcelním číslem	Výměra parcely		Druh pozemku	Označení pozemku parcelním číslem	Výměra parcely		Druh pozemku	Typ stavby	Způsob určení výměr	Porovnání se stavem evidence právních vztahů					
	ha	m ²			Způsob využití	ha				m ²	Způsob využití	Způsob využití	Díl přechází z pozemku označeného v		Číslo listu vlastnictví
			katastru nemovitosti				dřívější poz. evid.	ha					m ²		
st.20/2 146/16 209/12 273/1 417/1 417/3 417/4 428/7 428/8 428/9										st.20/2 146/16 209/12 273/1 417/1 417/3 417/4 428/7 428/8 428/9		537 10001 60000 10001 10001 10001 10001 10001 10001 10001 10001			
273/1	14	83	ostat.pl. dráha	273/1	12	94	ostat.pl. dráha		2						
				273/5	1	89	ostat.pl. jina pl.		2	273/1		10001		1	89
	14	83			14	83									

Druh věcného břemene : dle smlouvy
 Oprávněný : dle smlouvy

GEOMETRICKÝ PLÁN pro rozdělení pozemku a vymezení rozsahu věcného břemene k části pozemku	Geometrický plán ověřil úředně oprávněný zeměměřický inženýr: Jméno, příjmení: Ing. Radka Novotná Číslo položky seznamu úředně oprávněných zeměměřických inženýrů: 2195/03 Dne: Číslo: Náležitostmi a přesností odpovídá právním předpisům.	Stejnopis ověřil úředně oprávněný zeměměřický inženýr: Jméno, příjmení: Číslo položky seznamu úředně oprávněných zeměměřických inženýrů: Dne: Číslo: Tento stejnopis odpovídá geometrickému plánu v elektronické podobě uloženému v dokumentaci katastrálního úřadu.	
	*Katastrální úřad eviduje s následováním parcel.		
	Vyhotovitel: gea-geo s.r.o. Revoluční 2876/5 415 01 Teplice	Ověřeni stejnopisu geometrického plánu v listinné podobě	
	Číslo plánu: 227-284/2017 Okres: Teplice Obec: Světec Kat. území: Štrbice Mapový list: MOST 0-2/14		
	Dosavadním vlastnickým prozatím byla poskytnuta možnost seznámit se v terénu s průběhem navrhovaných nových hranic, které byly označeny předepávanými železnými viz. seznam souřadnic		

4



1:2000
4