



POZEMKOVÝ FOND ČESKÉ REPUBLIKY

Sídlo: Praha 3, Husinecká 1024/11a, PSČ 130 00, IČ: 457 97 072, DIČ: CZ45797072
Zapsán v obchodním rejstříku vedeném Městským soudem v Praze, odd. A, vložka 6664

Adresa pro doručování: **Pozemkový fond ČR, Odloučené pracoviště Opava, Horní nám. 2, 746 57 Opava**

Váš dopis zn.:
ze dne:
naše zn.: **400742/2010/22/5ch**
č. spisu: nepronajaté poz.
vyřizuje: Schindlerová Anna
tel.: 553 696 214
fax: 553 710418
E-mail: opava@pfcz.cz
datum: 29.7.2010

Obec Svatoňovice
Svatoňovice 70
747 87 Budišov nad Budišovkou

Při zpětné korespondenci uvádějte vždy naši značku !

Zveřejnění nepronajatých pozemků

Pozemkový fond ČR, Odloučené pracoviště Opava, jako správce nemovitostí ze zákona č. 229/1991 Sb., v platném znění, žádá o zveřejnění pozemků v k. ú. Svatoňovice (viz příložený seznam) na úřední desce od 4.8.2010 do 6.9.2010. Jedná se o pozemky, které Pozemkový fond ČR nabízí do možného pronájmu.

Žadatelé o pronájem budou své žádosti muset uplatnit tak, aby byly doručeny na OP PF ČR v Opavě nejpozději do 30 dnů po datu zveřejnění (tj. do 6.9.2010). Tuto informaci uveďte laskavě v textu informačního inzerátu s datem zveřejnění.

Pozemkový fond ČR
Odloučené pracoviště Opava
Horní nám. 2
746 57 Opava

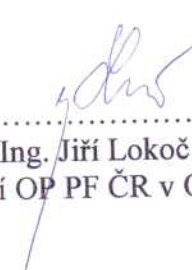
.....
Ing. Jiří Lokoč
vedoucí OP PF ČR v Opavě

Příloha

- 1/ seznam nabízených pozemků
- 2/ částečný výpis LV 10002
- 3/ snímek kat. mapy – 8x

Obecní úřad Svatoňovice		Zpracoval:
Č.j.:		Četl:
Poč. listů:	Vel. bytů:	
Poč. příloh:		
Došlo: <i>J.Š. 2010</i>	Čas:	
PID		

Opisováno: J.Š. 2010

Bydlo: 6.9.2010



Jen.



POZEMKOVÝ FOND ČESKÉ REPUBLIKY

Sídlo: Praha 3, Husinecká 1024/11a, PSČ 130 00 IČ: 457 97 072, DIČ: CZ45797072

PF ČR Zapsán v obchodním rejstříku vedeném Městským soudem v Praze, odd. A, vložka 6664

Nabídka pozemků k pronájmu uveřejněná Pozemkovým fondem ČR

ÚP Opava

Parcela	Výměra [m2]	Parcelní skupina	Kultura	Pouze část
Svatoňovice				
339 / 3 / 0	2178	Katastr nemovitostí - pozemkové	trvalý travní porost	Ne
367 / 1 / 0	6683	Katastr nemovitostí - pozemkové	trvalý travní porost	Ne
755 / 2 / 0	3809	Katastr nemovitostí - pozemkové	trvalý travní porost	Ne
840 / 0 / 0	4865	Katastr nemovitostí - pozemkové	trvalý travní porost	Ne
1324 / 1 / 0	3167	Katastr nemovitostí - pozemkové	ostatní plocha	Ne
1324 / 3 / 0	279	Katastr nemovitostí - pozemkové	ostatní plocha	Ne
1618 / 7 / 0	3023	Katastr nemovitostí - pozemkové	trvalý travní porost	Ne
1618 / 6 / 0	3768	Katastr nemovitostí - pozemkové	trvalý travní porost	Ne
1775 / 0 / 0	5556	Katastr nemovitostí - pozemkové	trvalý travní porost	Ne
1789 / 0 / 0	667	Katastr nemovitostí - pozemkové	trvalý travní porost	Ne
1803 / 0 / 0	9161	Katastr nemovitostí - pozemkové	trvalý travní porost	Ne
1912 / 2 / 0	1142	Katastr nemovitostí - pozemkové	orná půda	Ne
2080 / 2 / 0	1241	Katastr nemovitostí - pozemkové	trvalý travní porost	Ne
2127 / 2 / 0	3169	Katastr nemovitostí - pozemkové	trvalý travní porost	Ne

Pozemkový fond ČR

Odloučené pracoviště Opava
Horní nám. 2
746 57 Opava



VÝPIS Z KATASTRU NEMOVITOSTÍ - KatastrNVF

k datu: 1.7.2010

28.7.2010 13:13:18

Okres: 3806 Opava
Kat.území: 615536 SvatoňoviceObec: 547131 Svatoňovice
List vlastnictví: 10002

A	Vlastník, jiný oprávněný	Identifikátor	Podíl
	Vlastnické právo		
	Pozemkový fond České republiky, Cast obce:Žižkov Husinecká 1024/11a-Praha, 13000	45797072	1/1
	Česká republika	1/1	1/1

Správa nemovitostí ve vlastnictví státu

ČÁSTEČNÝ VÝPIS

B	Nemovitosti				
	Pozemky				
	Parcela	Výměra [m2]	Druh pozemku	Způsob využití	Způsob ochrany
	Katastr nemovitostí - pozemkové				
	339/3	2178	travní p.		zemědělský půdní fond
	367/1	6683	travní p.		zemědělský půdní fond
	755/2	3809	travní p.		zemědělský půdní fond
	840	4865	travní p.		zemědělský půdní fond
	1324/1	3167	ostat.pl.	neplodná půda	
	1324/3	279	ostat.pl.	neplodná půda	
	1618/6	3768	travní p.		zemědělský půdní fond
	1618/7	3023	travní p.		zemědělský půdní fond
	1775	5556	travní p.		zemědělský půdní fond
	1789	667	travní p.		zemědělský půdní fond
	1803	9161	travní p.		zemědělský půdní fond
	1912/2	1142	orná půda		zemědělský půdní fond
	2080/2	1241	travní p.		zemědělský půdní fond
	2127/2	3169	travní p.		zemědělský půdní fond

B1 Jiná práva - Bez zápisu

C Omezení vlastnického práva - Bez zápisu

D Jiné zápisy - Bez zápisu

E Nabývající tituly a jiné podklady k zápisu
Listina

- 1 Vznik práva ze zákona zákon č. 229/01-0 ze dne 24.6.1991
POLVZ:181996 Z-13000018/1996 Řízení ukončen
Pro: Pozemkový fond České republiky, Husinecká 1024/11a, Hlavní město Praha-Praha,
13000 RC/IC:45797072
- 1 Vznik práva ze zákona zákon č. 229/01-0 ze dne 24.6.1991
POLVZ:181996 Z-13000018/1996 Řízení ukončen
Pro: Pozemkový fond České republiky, Husinecká 1024/11a, Hlavní město Praha-Praha,
13000 RC/IC:45797072
- 1 Vznik práva ze zákona zákon č. 229/01-0 ze dne 24.6.1991
POLVZ:181996 Z-13000018/1996 Řízení ukončen
Pro: Pozemkový fond České republiky, Husinecká 1024/11a, Hlavní město Praha-Praha,
13000 RC/IC:45797072
- 1 Vznik práva ze zákona zákon č. 229/01-0 ze dne 24.6.1991
POLVZ:181996 Z-13000018/1996 Řízení ukončen

Okres: 3806 Opava
Kat.území: 615536 Svatoňovice

Obec: 547131 Svatoňovice
List vlastnictví: 10002

Parcela	Výměra	Kód bpej
339/3	1857	83524
	321	84844
Výměra celkem	2178	
Parcela	Výměra	Kód bpej
367/1	6683	72611
Výměra celkem	6683	
Parcela	Výměra	Kód bpej
755/2	1631	83541
	2178	84189
Výměra celkem	3809	
Parcela	Výměra	Kód bpej
840	491	83521
	4374	83541
Výměra celkem	4865	
Parcela	Výměra	Kód bpej
1618/6	3768	74814
Výměra celkem	3768	
Parcela	Výměra	Kód bpej
1618/7	3023	74814
Výměra celkem	3023	
Parcela	Výměra	Kód bpej
1775	4009	83521
	1547	83524
Výměra celkem	5556	
Parcela	Výměra	Kód bpej
1789	667	83521
Výměra celkem	667	
Parcela	Výměra	Kód bpej
1803	9161	83524
Výměra celkem	9161	
Parcela	Výměra	Kód bpej
1912/2	1142	83524
Výměra celkem	1142	
Parcela	Výměra	Kód bpej
2080/2	1241	83521
Výměra celkem	1241	
Parcela	Výměra	Kód bpej
2127/2	3169	83521
Výměra celkem	3169	

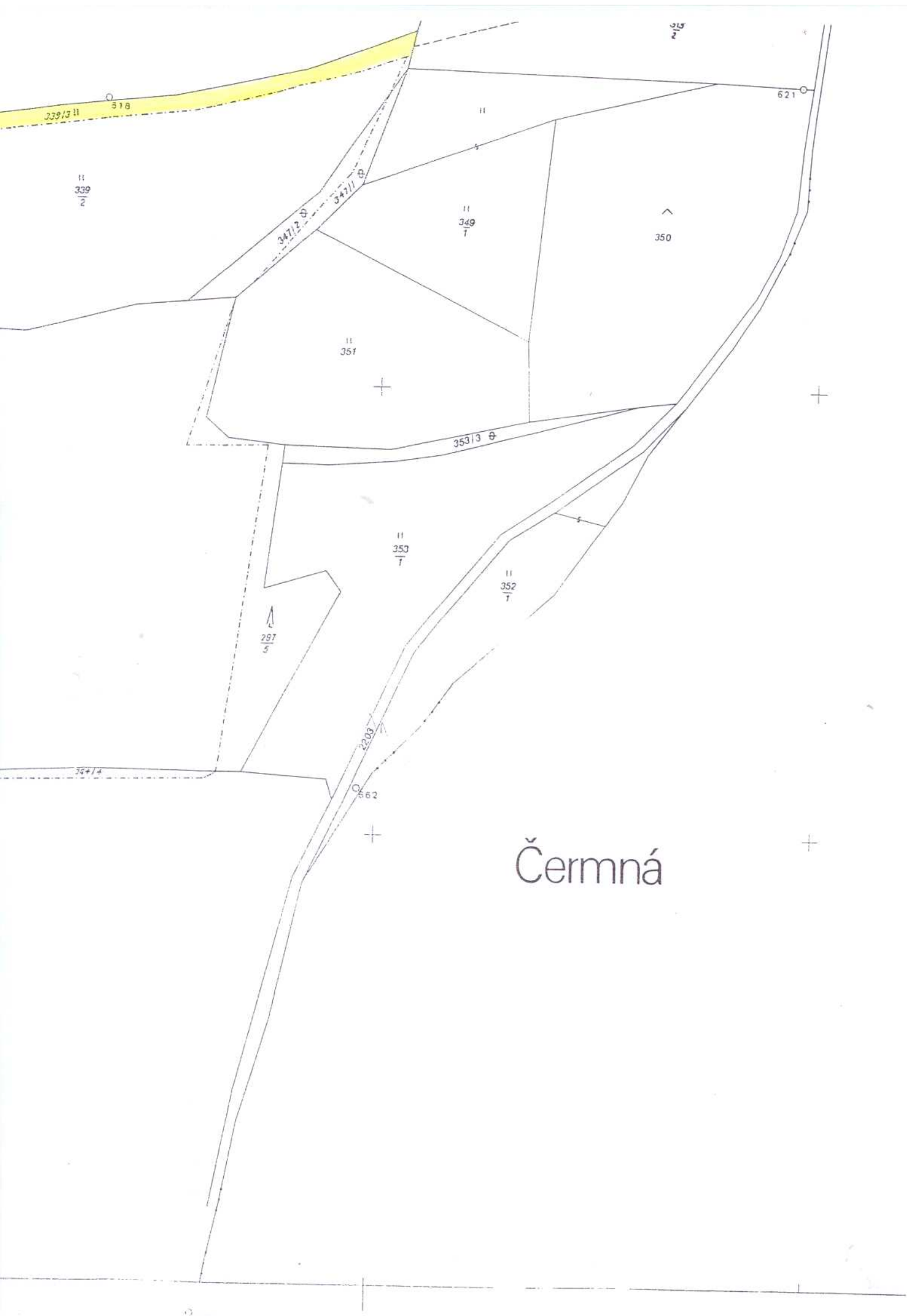

617 ①

297/4

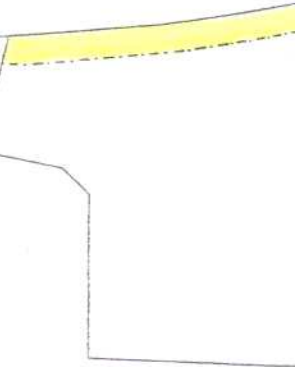

297
1

297
5

364
2

364
1

364
3

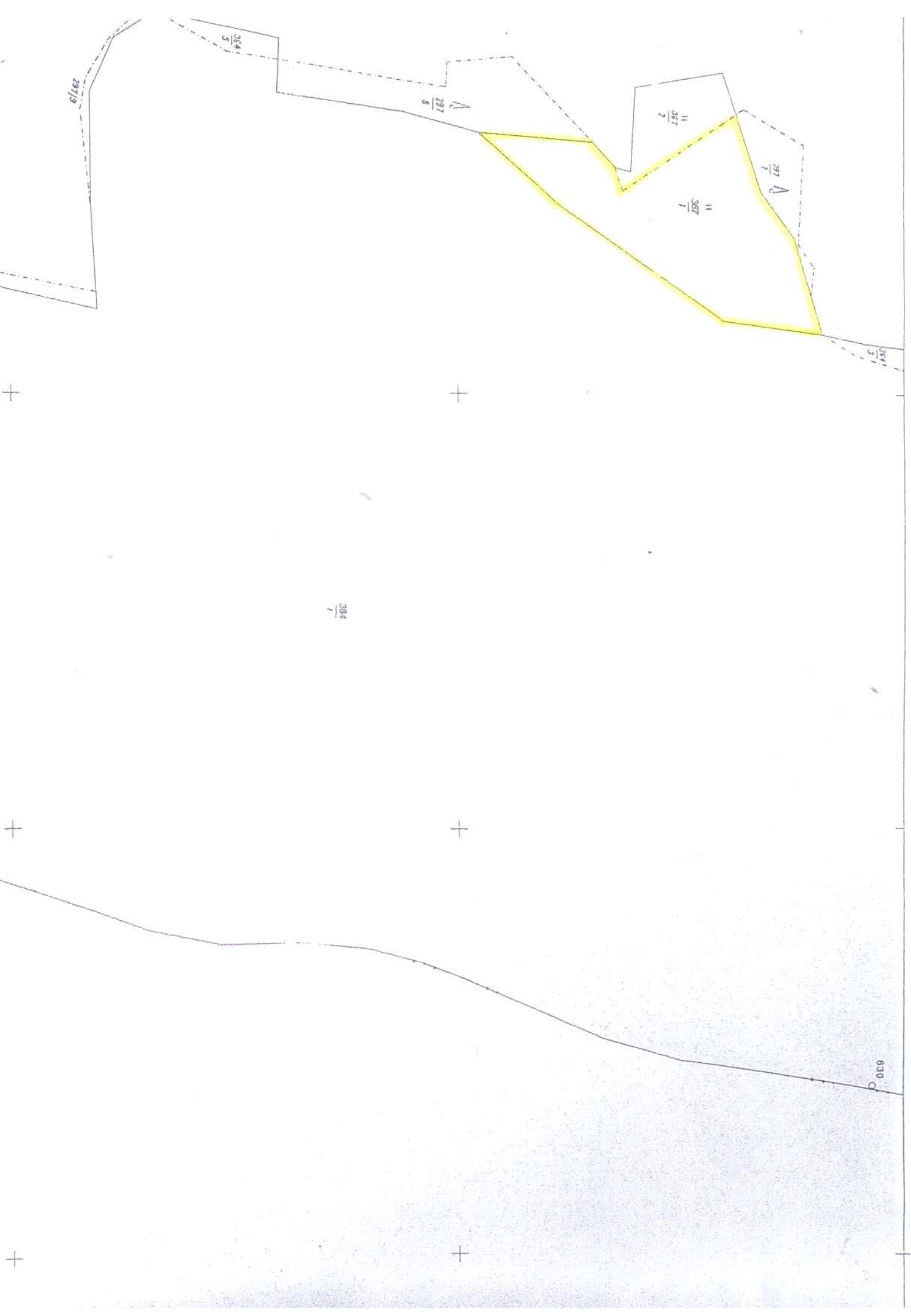





⊕ 216

⊕ 269/3

⊕ 267/2

2225

|| 955/2

|| 956/1

|| 956/2

⊕ 955

• 133

5850

⊕ 952

|| 921/2

2232

2237/1

2235

689

719/2

|| 840

|| 840

2139

⊕ 225

265

259

712/2

608/6



2394

$\frac{1770}{1}$

$\frac{1708}{1}$

$\frac{1708}{2}$

5510

$\frac{1728}{3}$

2396

1281

2396

22901

1379

550

1716

$\frac{1324}{1}$

$\frac{1324}{2}$

23071

1716

$\frac{1324}{3}$

$\frac{1439}{1}$

$\frac{1429}{4}$

$\frac{1429}{5}$



SVATOŇOVICE

Malá Harta

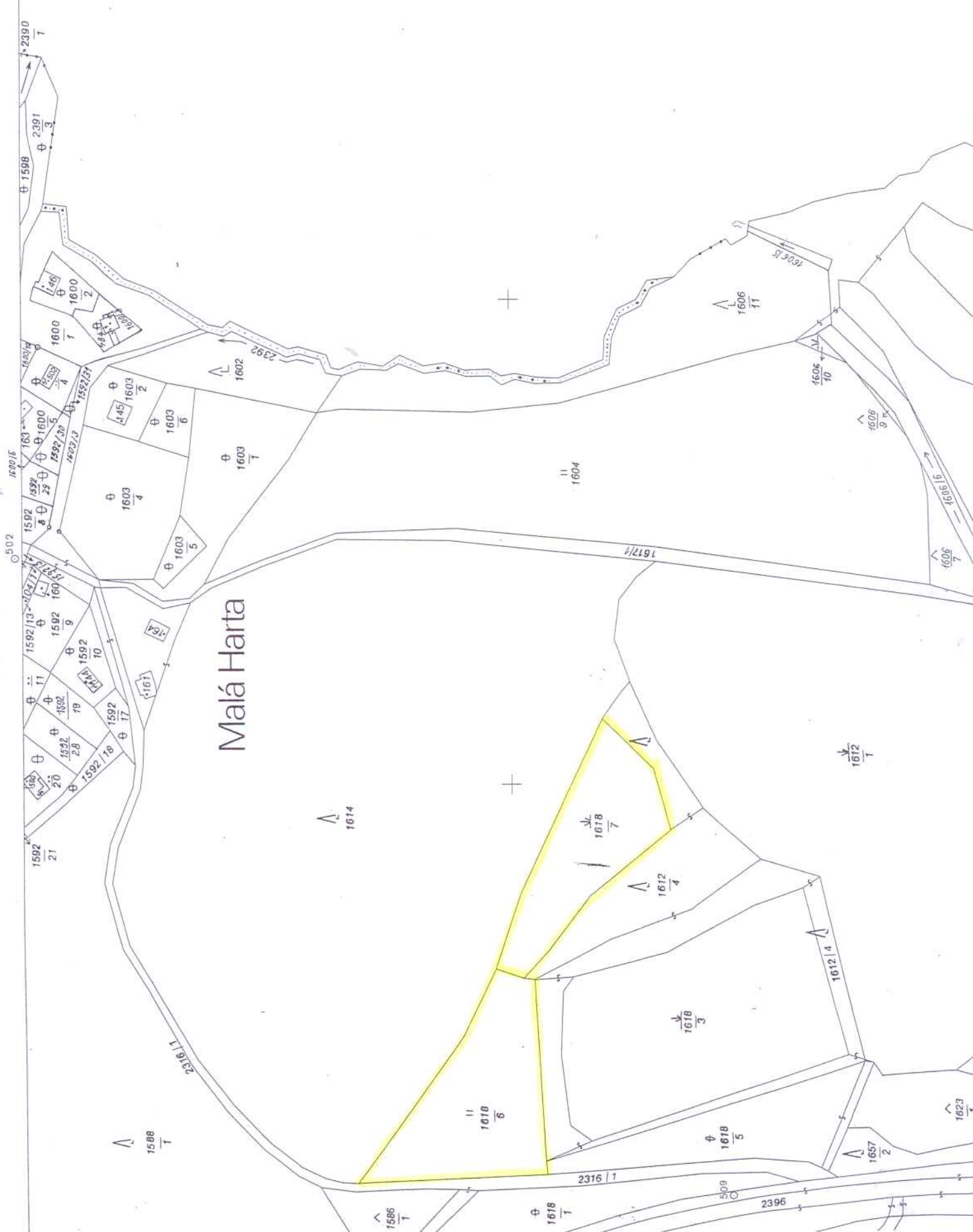

1588
T

1614
T

1618
6

1618
7

1612
4

1618
3

1618
5

1612
T

1657
2

1623

502

2390
T

1598
T

1600
7

1603
2

1603
4

1603
5

1603
6

1603
T

1592
21

1592
28

1592
20

1592
11

1592
19

1592
9

1592
13

1592
25

1592
3

1592
4

1603
2

1603
4

1603
5

1603
6

1603
T

1592
21

1592
28

1592
20

1592
11

1592
19

1592
9

1592
13

1592
25

1592
3

1592
4

1602
T

1604
T

1617
1

1606
11

1606
10

1606
9

1606
7

1606
16

+

+

1:2500

$\frac{1770}{3}$

552
○

$\frac{1770}{2}$

11
1775

553
○

$\frac{1848}{1}$

2337 11

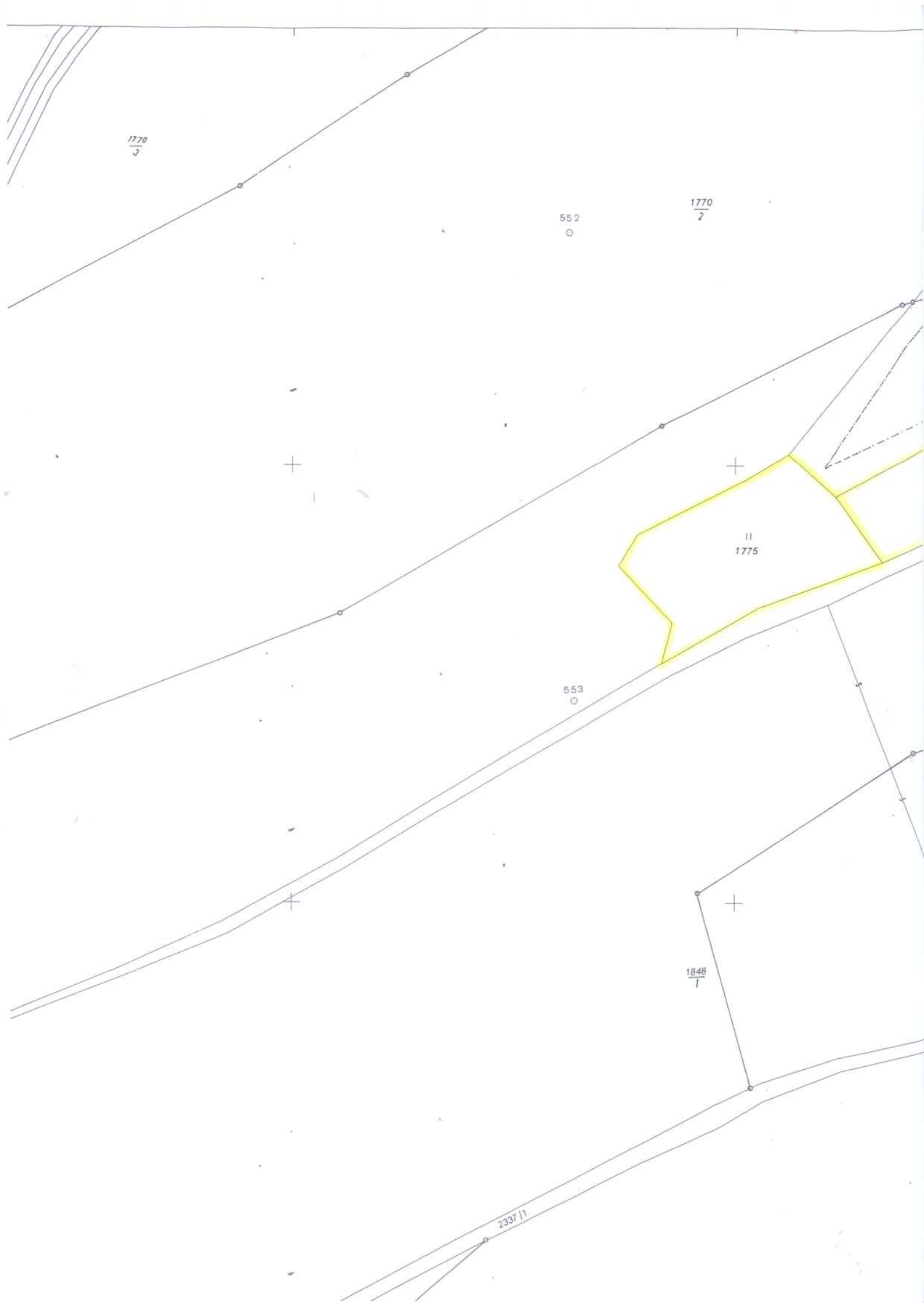



1) Bu
a) !

r

Rc
1) 1:2

Me
1) KM
2) KM

M
a z
2
1) fotc
2) pře
a fc
kati

5-0/4



MAPA EVIDENCE NEMOVITOSTÍ

Souřadnicový systém S – JTSK

