

Dle rozdělovníku

Spisová značka: KUUK/038843/2023/3
Číslo jednací: KUUK/039297/2023
UID: kuukes8c12fe1e
Počet stran/příloh: 3/4
Vyřizuje/linka: Pavel Svoboda/599
Datum: 08. 03. 2023

Opatření obecné povahy

Krajský úřad Ústeckého kraje, odbor dopravy a silničního hospodářství (dále jen „Krajský úřad“), jako příslušný správní úřad ve věcech stanovení místní a přechodné úpravy provozu na pozemních komunikacích - silnicích I. třídy dle ustanovení § 77 odst. 1 písm. b a § 124 odst. 4 písm. b zákona č. 361/2000 Sb., o provozu na pozemních komunikacích a o změnách některých zákonů (zákon o silničním provozu), a po projednání s Policií ČR, Krajským ředitelstvím policie Ústeckého kraje, Územním odborem Louny, Dopravním inspektorátem (dále jen „Krajské ředitelství policie“) dne 7. 3. 2023 pod č.j. KRPU-45090-2/ČJ-2023-040706-1-IB,

stanovuje přechodnou úpravu provozu

na pozemní komunikaci, spočívající v dočasném osazení přechodného dopravního značení či zařízení v přesné specifikaci a umístění dle přiloženého Dopravně inženýrského řešení

Silnice: I/15 + I/28
Lokalita: Silnice č. I/15 v úseku Chrámce-Lahovice
Silnice č. I/28 v úseku Raná-Bělušice
Důvod: Úplná uzavírka + částečná uzavírka + vedení objízdných tras v rámci Realizace níže uvedené akce
Termín: **Úplná uzavírka od 15. 3. 2023 do 19. 4. 2023**
Částečná uzavírka od 20. 4. 2023 do 16. 7. 2023
Navrhovatel: EKOSTAVBY Louny s.r.o., IČ: 10442481,
se sídlem Václava Majera 573, 440 01 Louny,
v řízení zastoupený firmou Art Inside s.r.o., IČ: 27269434,
se sídlem Palackého 4278, 430 01 Chomutov
(zodpovědná osoba p. Milan Hrčka-stavbyvedoucí, tel. 737 225 190)
Název akce: „Rekonstrukce komunikace SO 116 – I/15 Hořenec-Libčeves,
km 10,150-14,420“

při dodržení těchto podmínek:

1. Stanovené přechodné dopravní značení bude umístěno pouze po dobu trvání akce a ve stanoveném termínu. Po ukončení prací či uplynutí stanoveného termínu bude přechodné dopravní značení neprodleně odstraněno.
2. Rozměry a provedení dopravních značek či dopravního zařízení musí být v souladu s Vyhláškou č. 294/2015 Sb., kterou se provádějí pravidla provozu na pozemních komunikacích, dále v souladu s ČSN EN 12899-1 a v souladu s technickými podmínkami TP 66 – Zásady pro přechodné dopravní značení na pozemních komunikacích
3. K označení bude použito reflexních dopravních značek (min. třídy R2) v základních velikostech. K označení nesmí být použito nečitelného či poškozeného dopravního značení, značky a zábrany musí být zajištěny proti posunutí vlivem povětrnosti.
4. Výrobu, osazení, průběžnou údržbu a následné včasné odstranění předmětného přechodného dopravního značení zajišťuje na své vlastní náklady navrhovatel. Osazení bude provedeno nejdříve po nabytí účinnosti tohoto Opatření obecné povahy, a to v rozsahu výše uvedeného termínu.

ODŮVODNĚNÍ

Krajský úřad Ústeckého kraje stanovil přechodnou úpravu provozu na základě podnětu žadatele a po písemném vyjádření Krajského ředitelství policie.

V souladu s ustanovením § 77 odst. 5 zákona o silničním provozu nedoručoval zdejší úřad návrh opatření obecné povahy a nevyzýval dotčené osoby k podávání připomínek nebo námitek.

POUČENÍ

Podle § 173, odst. 2 zákona č. 500/2004 Sb., správní řád, ve znění pozdějších předpisů, nelze proti opatření obecné povahy podat opravný prostředek.

Toto opatření musí být vyvěšeno po dobu 15 dnů na úřední desce orgánu, který písemnost doručuje a zveřejněna způsobem umožňujícím dálkový přístup.

V souladu s ustanovením § 77 odst. 5 zákona o silničním provozu nabývá toto opatření obecné povahy účinnosti pátým dnem po dni vyvěšení.

Otisk úředního razítka

Mgr. Petra Kudrnová
vedoucí oddělení pozemních komunikací

Příloha: 2x Situační plánec + 3x Schéma DIO s vyznačeným umístěním přechodného DZ

Na úřední desce příslušného úřadu, vyvěšeno dne: sejmuto dne:
(razítko, podpis orgánu, který potvrzuje vyvěšení a sejmutí oznámení)

Na úřední desce vyvěsí:

- Krajský úřad Ústeckého kraje, Velká Hradební 3118/48, 400 02 Ústí nad Labem
(termín vyvěšení na této desce je rozhodný z hlediska řádného doručení před-
mětného opatření obecné povahy)
- Obecní úřad Libčeves, K Zámku 1, 439 26 Libčeves
- Obecní úřad Kozly, Kozly 19, PSČ 400 01

Po nabytí účinnosti obdrží:

Navrhovatel:

- EKOSTAVBY Louny s.r.o., IČ: 10442481,
se sídlem Václava Majera 573, 440 01 Louny,
v řízení zastoupený firmou Art Inside s.r.o., IČ: 27269434,
se sídlem Palackého 4278, 430 01 Chomutov

Na vědomí:

- Policie ČR, Krajské ředitelství policie Ústeckého kraje,
územní odbor Louny - dopravní inspektorát,
Nám. Benedikta Rejta 2297, 440 53 Louny
- Ředitelství silnic a dálnic ČR, Správa Chomutov,
Kochova 3975, 430 01 Chomutov

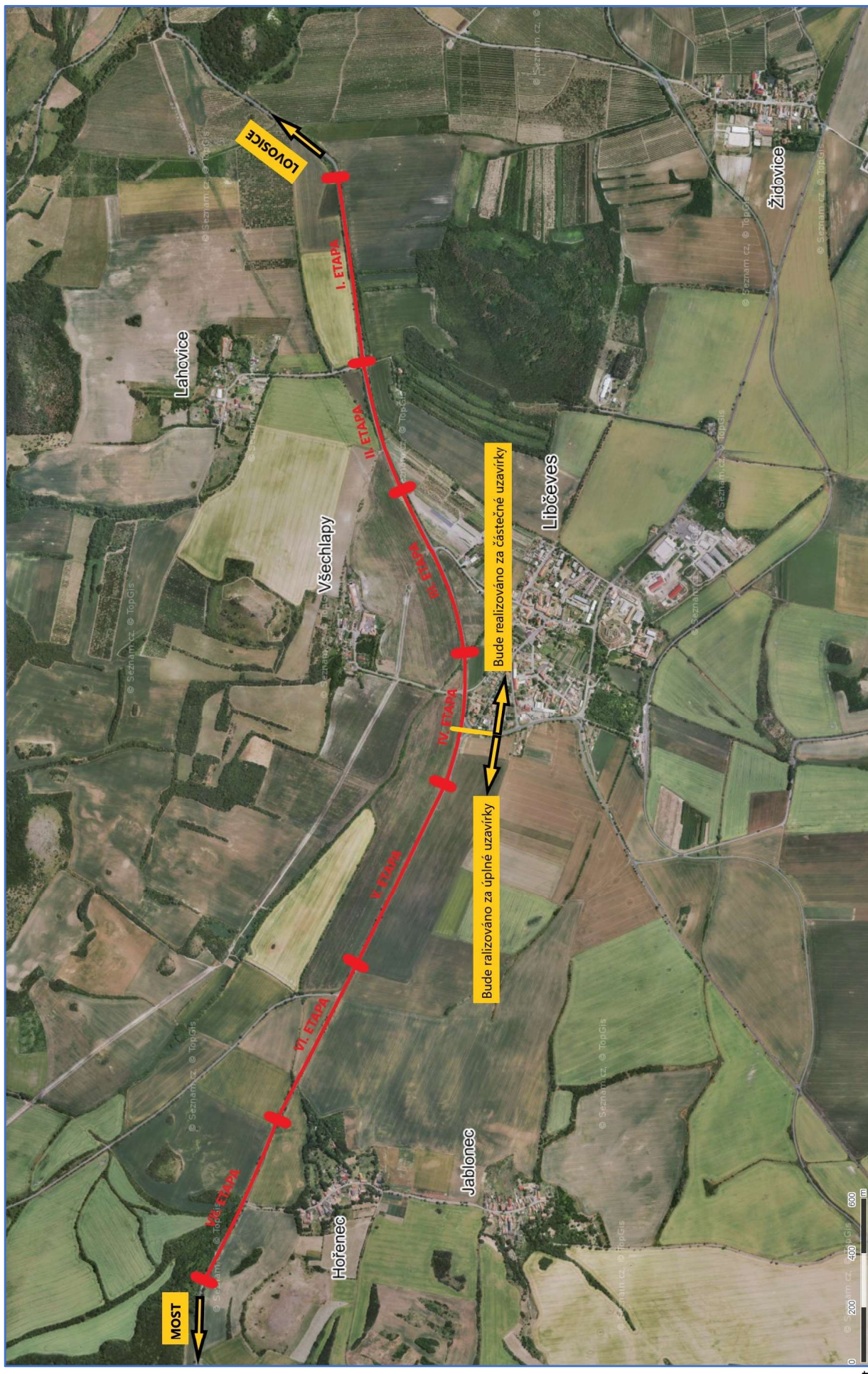

<p>Stavba: Rekonstrukce komunikace SO 1.16 - I/15 Hořenec - Libčeves, km 10,150-14,420</p> <p>Investor: Ředitelství silnic a dálnic ČR, Na Pankráci 546/56, 145 00 Praha, Správa Chomutov</p> <p>Zhotovitel stavebních prací: EKOSTAVBY Louny s.r.o., se sídlem Václava Májera 573, 440 01 Louny, IČ: 104 42 481</p>	<p>Výkres: Přehledná situace stavby</p> <p>Termín realizace: 2023</p> <p>Termín vypracování DIO: 02/2023</p> <p>Číslo zakázky: 55136/10/22/EKOSTAVBY</p>	<p>Vypracoval: Ing. Tomáš Chrtěk</p> <p>Zhotovitel DIO: Art Inside s.r.o., Palackého 4278, 430 01 Chomutov IČO: 272 69 434</p>
--	--	--

Částečná uzavírka - Běžný provoz řízen semaforem

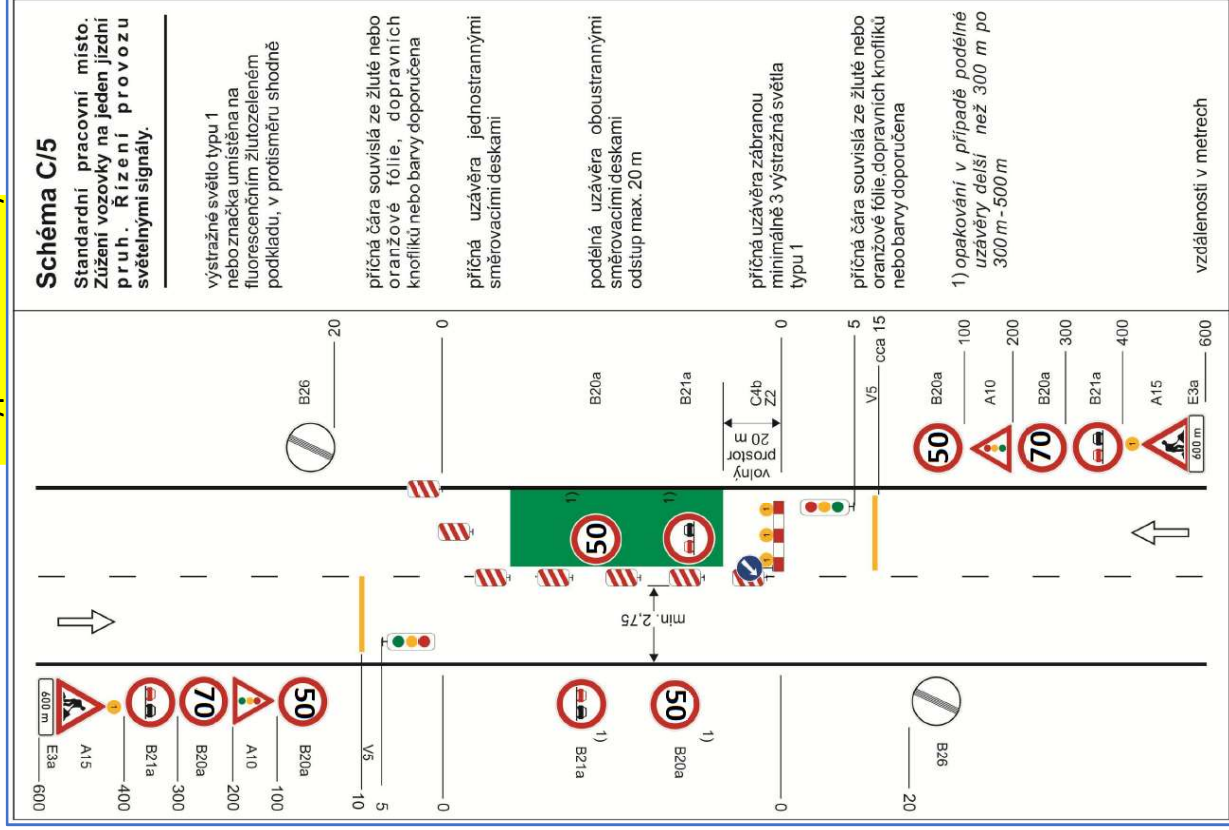

Částečná uzavírka - V případě tvoření kolon bude provoz řízen pracovníky

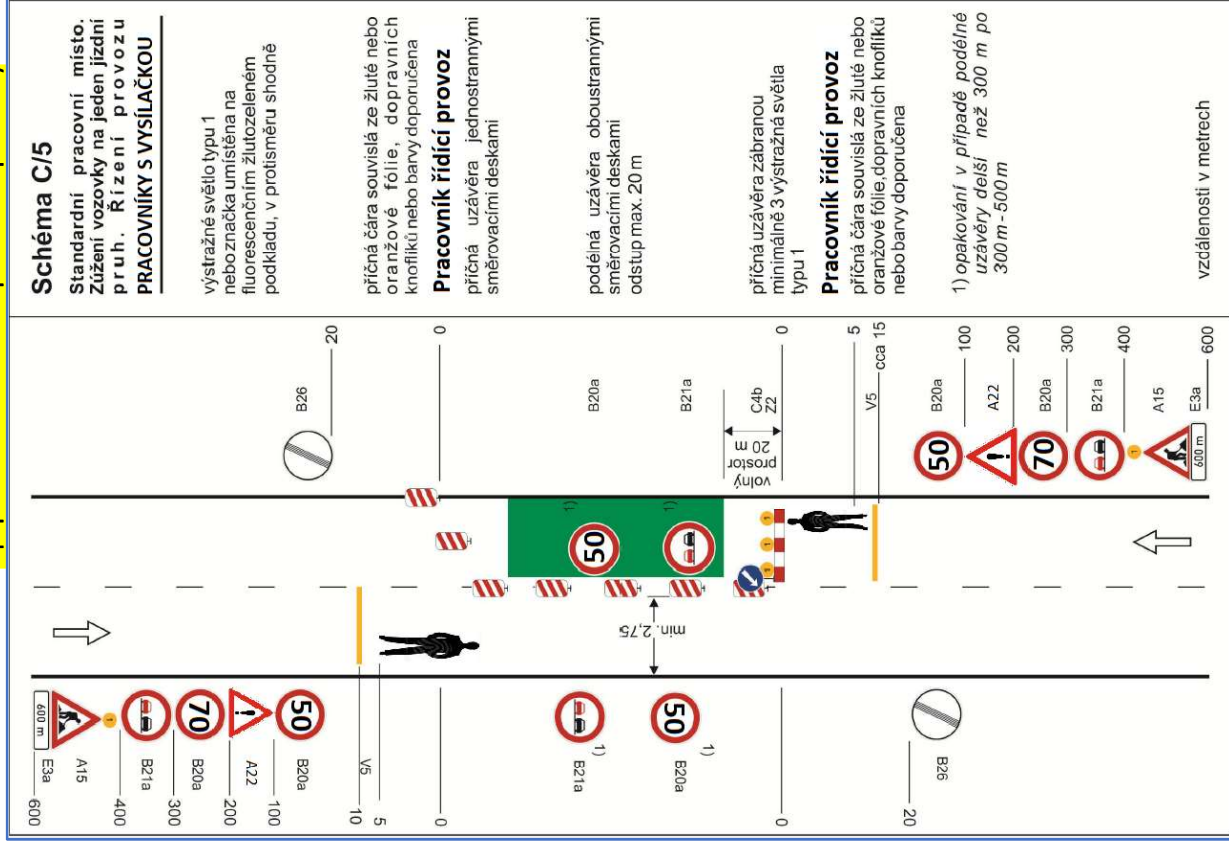

Stavba: Rekonstrukce komunikace SO 116 - I/15 Hořelec - Libčeves, km 10,150-14,420

Investor: Ředitelství silnic a dálnic ČR, Na Pankráci 546/56, 145 00 Praha, Správa Chomutov

Zhotovitel stavebních prací: EKOSTAVBY Louny s.r.o., se sídlem Václava Majera 573, 440 01 Louny, IČ: 104 42 481

Výkres: Vzorová schémata

Termín realizace: 2023

Termín vypracování DIO: 02/2023

Číslo zakázky: 55136/10/22/EKOSTAVBY

Vypracoval: Ing. Tomáš Chrtěk

Zhotovitel DIO:

Art Inside s.r.o.,

Palackého 4278, 430 01 Chomutov

IČO: 272 69 434

Částečná uzavírka - V místě křížení bude provoz řízen pracovníky

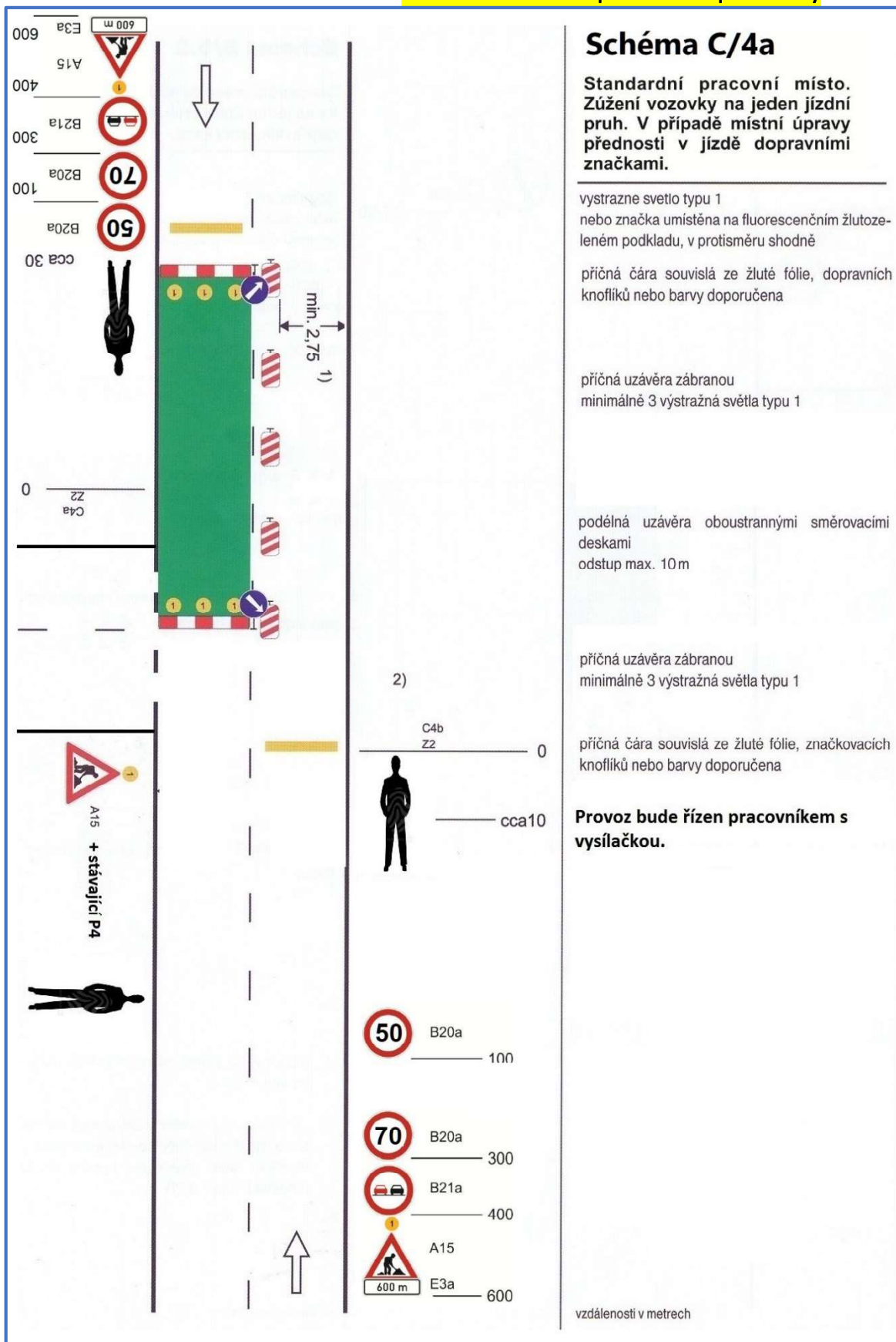

Stavba: Rekonstrukce komunikace SO 116 - I/15 Hořeneč - Libčeves, km 10,150-14,420	Výkres: Vzorová schémata	Vypracoval: Ing. Tomáš Chrtek
Investor: : Ředitelství silnic a dálnic ČR, Na Pankráci 546/56, 145 00 Praha, Správa Chomutov	Termín realizace: 2023	Zhotovitel DIO: Art Inside s.r.o., Palackého 4278, 430 01 Chomutov
Zhotovitel stavebních prací: EKOSTAVBY Louny s.r.o., Václava Majera 573, 440 01 Louny, IČ: 104 42 481	Termín vypracování DIO: 02/2023	IČO: 272 69 434
	Číslo zakázky: 55136/10/22/EKOSTAVBY	

Úplná uzavírka komunikace /15 a vedení objízdné trasy

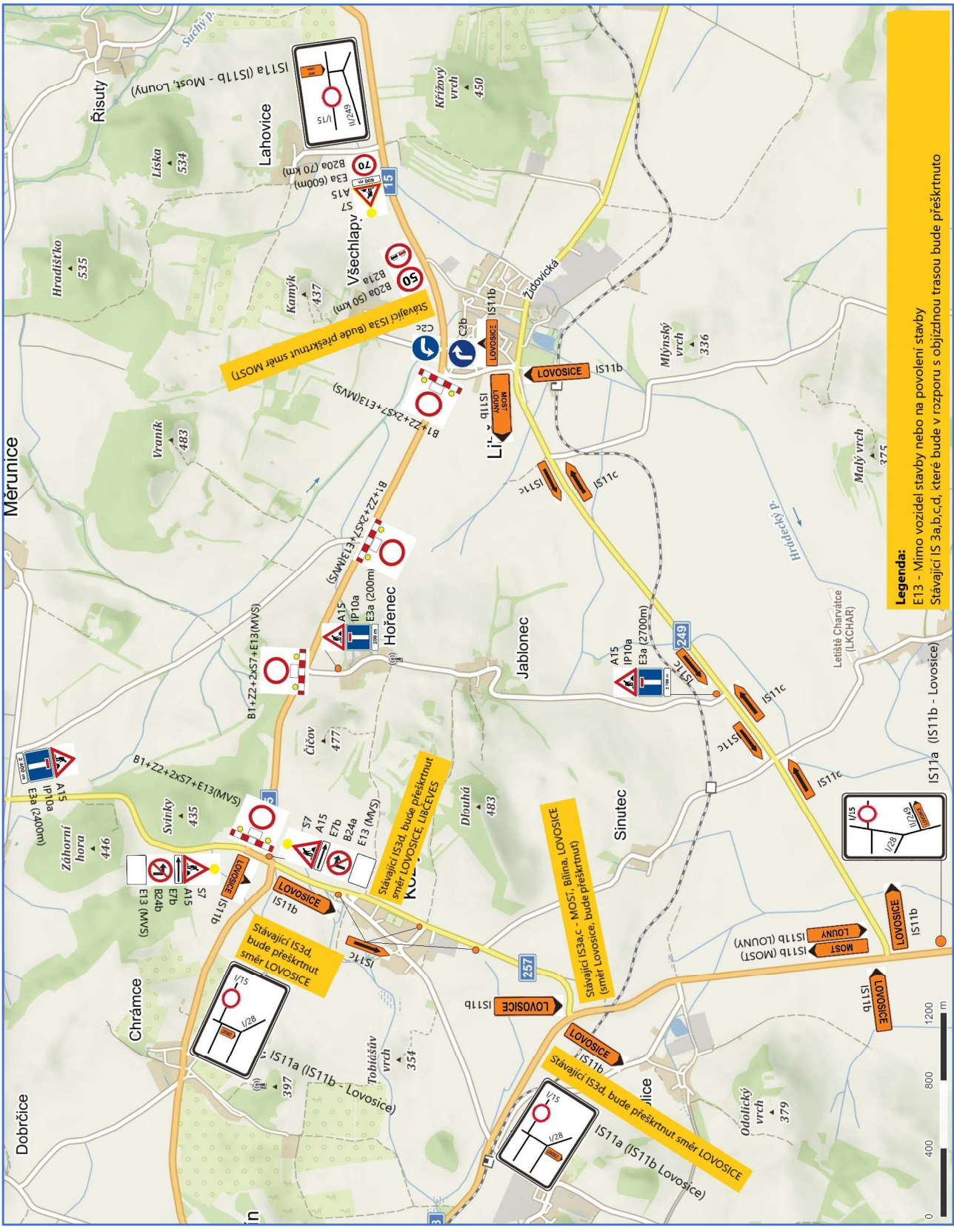

Stavba: Rekonstrukce komunikace SO 116 - /15 Hřebenec - Libčevos - Libčevos, km 10,150-14,420		Vypracoval: ing. Tomáš Chrtěk	
Investor: Ředitelství silnic a dálnic ČR, Na Pankráci 546/56, 145 00 Praha, Správa Chomutov		Zhotovitel DIO: Art Inside s.r.o., Palackého 4278, 430 01 Chomutov	
Zhotovitel stavebních prací: EKOSTAVBY Louny s.r.o., se sídlem Václava Majera 573, 440 01 Louny, IČ: 104 42 481		Termin realizace: 2023	
		Termin vypracování DIO: 02/2023	
		Číslo zakázky: 55136/10/22/EKOSTAVBY	