



MĚSTSKÝ ÚŘAD CHRUDIM

Resselovo náměstí 77, 537 16 Chrudim

Odbor dopravy, oddělení dopravy a komunikací

Adresa pracoviště: Pardubická 67, 537 16 Chrudim

tel.: 469 657 111, fax: 469 657 535

e-mail: urad@chrudim-city.cz

<http://www.chrudim.eu>

IDDS : 3y8b2pi , IČ: 00270211

Spis. zn.: CR 043114/2020 Pe
Č. j.: CR 044639/2020 ODP/Pe
Váš dopis ze dne
Vaše značka:
Spis. a skart. znak a lhůta: 280.4 S/5
Počet listů: 2
Počet příloh: 4

Vyřizuje: Ing. Soňa Pecháčková
Tel.: 469 657 502
E-mail: sona.pechackova@chrudim-city.cz

V Chrudimi dne: 4.8.2020

Veřejná vyhláška

Opatření obecné povahy

Městský úřad Chrudim, Odbor dopravy, oddělení dopravy a komunikací jako příslušný správní úřad dle ustanovení § 124 odst. 6 zákona číslo 361/2000 Sb., o provozu na pozemních komunikacích a o změnách některých zákonů, ve znění pozdějších předpisů, na základě žádosti podané fyzickou osobou **Ing. Jan Vítek** (narozen 1968), bytem Na Mušce 1124, 534 01 Holice (dále jen „žadatel“), dne **28.07.2020**, a písemného vyjádření Policie České republiky, Územního odboru Chrudim, Dopravního inspektorátu k přechodné úpravě provozu na pozemních komunikacích **č.j. KRPE-53430-1/ČJ-2020-170306** ze dne **21.07.2020**,

s t a n o v í

podle ustanovení § 77 odst. 1 písm. c) zákona číslo 361/2000 Sb., o provozu na pozemních komunikacích a o změnách některých zákonů, ve znění pozdějších předpisů, a dle vyhlášky číslo 294/2015 Sb., kterou se provádějí pravidla provozu na pozemních komunikacích a úprava a řízení provozu na pozemních komunikacích, ve znění pozdějších předpisů, **přechodnou úpravu provozu** – užití přenosných dopravních značek svislých, vodorovných, světelných signálů a dopravních zařízení (dále jen „DZ“) na pozemních komunikacích takto:

1. Rozsah omezení provozu: **dopravní omezení**.
2. Na pozemní komunikaci: **silnici III/337 49**.
3. V úseku (místě) pozemní komunikace dle bodu č.2): **od č.p. 8 po konec obce Vyžice** (v km cca 4,080 – 4,200 staničení silnice) – viz příloha.

4. Termín: od **10.08.2020 do 15.09.2020**.

5. Objízdná trasa: -----.

6. Organizace omezení provozu a užití DZ:

- a) **umístěno a užito bude DZ uvedené v příloze (dle místa prováděných prací),**
- b) **po celou dobu provádění prací zůstane na silnici zachován průjezdný prostor o min. šířce 3 m,**
- c) **pokud nebude možno při provádění stavebních prací (v pracovní době) zajistit vzájemnou dohlednost protijedoucích vozidel či bezpečný rozhled v křižovatce, bude provoz ve zúženém úseku silnice (pracovním místě) řízen způsobilými, náležitě označenými a poučenými osobami (pracovníky stavby); mimo pracovní dobu bude pracovní místo staženo na nezbytnou (minimální) velikost (včetně přesunutí směrových desek),**
- d) **dopravní značení, materiál pro stavbu a stavební technika budou umístěny vždy tak, aby byly zajištěny rozhledové poměry na připojení; stavební materiál bude umístěn vždy mimo pozemní komunikace,**
- e) **v době snížené viditelnosti bude DZ č. A 15 a DZ č. Z 4 doplněno o výstražná světla oranžové barvy,**
- f) **v případě potřeby bude provoz na místě samém usměrňován způsobilými, náležitě poučenými a označenými osobami,**
- g) **umístění uvedeného DZ zajistí žadatel dle přílohy tohoto stanovení, která je jeho závaznou a nedílnou součástí, a ručí za jeho stav a umístění po celou dobu omezení,**
- h) **v případě potřeby bude na základě požadavku žadatele DZ upřesněno na místě samém,**
- i) **velikost DZ - základní,**
- j) **světelně technické vlastnosti DZ – reflexní (činná plocha z retroreflexního materiálu),**
- k) **pro umístění přenosného DZ nesmí být využívány sloupky stálého dopravního značení (tzv. místní úpravy). Ty mohou být použity pouze pro umístění dopravních značek IS 11b, IS 11c a IS 11d (vyznačení objízdné trasy),**
- l) **DZ užívat v souladu s § 78 zákona č. 361/2000 Sb. pouze na dobu nezbytně nutnou,**
- m) **pokud není stanoveno jinak, bude DZ provedeno a umístěno dle **TP 66 - Zásady pro přechodné dopravní značení na pozemních komunikacích**, ČSN EN 12899-1 a ČSN EN 1436, ve znění pozdějších předpisů.**

7. Odpovědnou osobou žadatele za dodržení tohoto stanovení je pan **Ing. Jan Vítek**, telefonní spojení **777 222 877**.

8. Městský úřad Chrudim, Odbor dopravy, oddělení dopravy a komunikací si vyhrazuje právo toto stanovení změnit nebo doplnit, bude-li to vyžadovat veřejný zájem.

Odůvodnění:

Žadatel – Ing. Jan Vítek (nar. 1968), bytem Na Mušce 1124, 534 01 Holice, požádal dne 28.07.2020 Městský úřad Chrudim, Odbor dopravy, oddělení dopravy a komunikací jako příslušný správní úřad o stanovení přechodné úpravy provozu na silnici III/337 49 v obci

Vyžice, z důvodu výstavby vodovodu a napojení nové komunikace stavby „Infrastruktura pro výstavbu RD Vyžice, západní část“.

K žádosti bylo doloženo písemné vyjádření příslušného orgánu policie – Policie České republiky, Krajského ředitelství policie Pardubického kraje, Územního odboru Chrudim, Dopravního inspektorátu.

Správní orgán žádost posoudil dle platné právní úpravy – zákona č. 361/2000 Sb., o provozu na pozemních komunikacích a o změnách některých zákonů, v platném znění, a dle vyhlášky č. 294/2015 Sb., ve znění pozdějších předpisů.

V souladu s ustanovením § 77 odst. 5 zákona č. 361/2000 Sb, o provozu na pozemních komunikacích a o změnách některých zákonů, v platném znění, nedoručoval zdejší úřad návrh opatření obecné povahy a nevyzýval dotčené osoby k podávání připomínek a námitek.

Po celkovém posouzení žádosti správní úřad neshledal důvody, které by bránily vydání povolení, a proto rozhodl, jak je ve výroku uvedeno.

Poučení:

Proti opatření obecné povahy nelze dle ustanovení § 173 odst. 2 zákona číslo 500/2004 Sb., správní řád, ve znění pozdějších předpisů, podat opravný prostředek.

Opatření obecné povahy nabývá účinnosti pátým dnem po dni vyvěšení.

„otisk úředního razítka“

Ing. Soňa Pecháčková v.r.
oprávněná úřední osoba

Příloha: 2x Situace dopravního značení
2x vyznačení místa stavby

Obdrží:

- dotčené osoby – veřejnou vyhláškou
- Ing. Jan Vítek (nar. 1968), Na Mušce 1124, 534 01 Holic
- Policie České republiky, Krajské ředitelství policie Pardubického kraje, Územní odbor Chrudim, Dopravní inspektorát, IDDS: ndihp3

Toto opatření obecné povahy musí být vyvěšeno po dobu 15-ti dnů na úřední desce orgánu, který písemnost doručuje a zveřejněno způsobem umožňujícím dálkový přístup.

Toto opatření bude rovněž 15 dnů vyvěšeno na úřední desce Obecního úřadu Vyžice, který tímto o vyvěšení žádáme. Následně prosíme o zaslání opatření zpět, a to s vyznačením dne vyvěšení a dne sejmutí tohoto opatření z úřední desky.

Vyvěšeno dne:

Sejmuto dne:

.....
Podpis a razítko orgánu, který potvrzuje vyvěšení oznámení
na úřední desce a jeho následné sejmutí

Dále obdrží k vyvěšení na úřední desce:

Městský úřad Chrudim, Pardubická 67, 537 16 Chrudim
Obecní úřad Vyžice, IDDS: 686a5py

Tento dokument je součástí systému TP online. Byl vytvořen v elektronické podobě jako jediný autentický dokument.

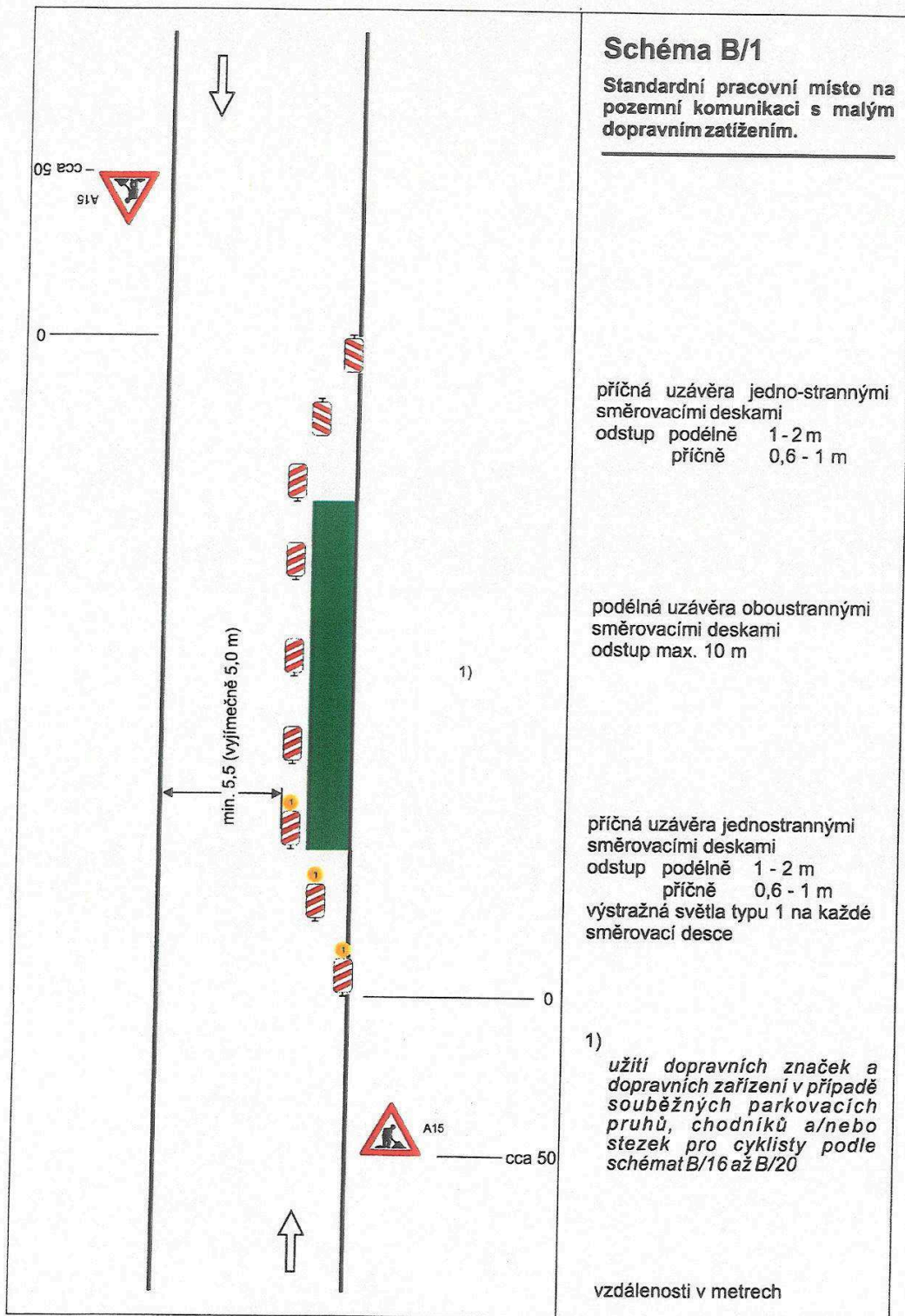

Tento dokument je součástí systému TP online. Byl vytvořen v elektronické podobě jako jediný autentický dokument.

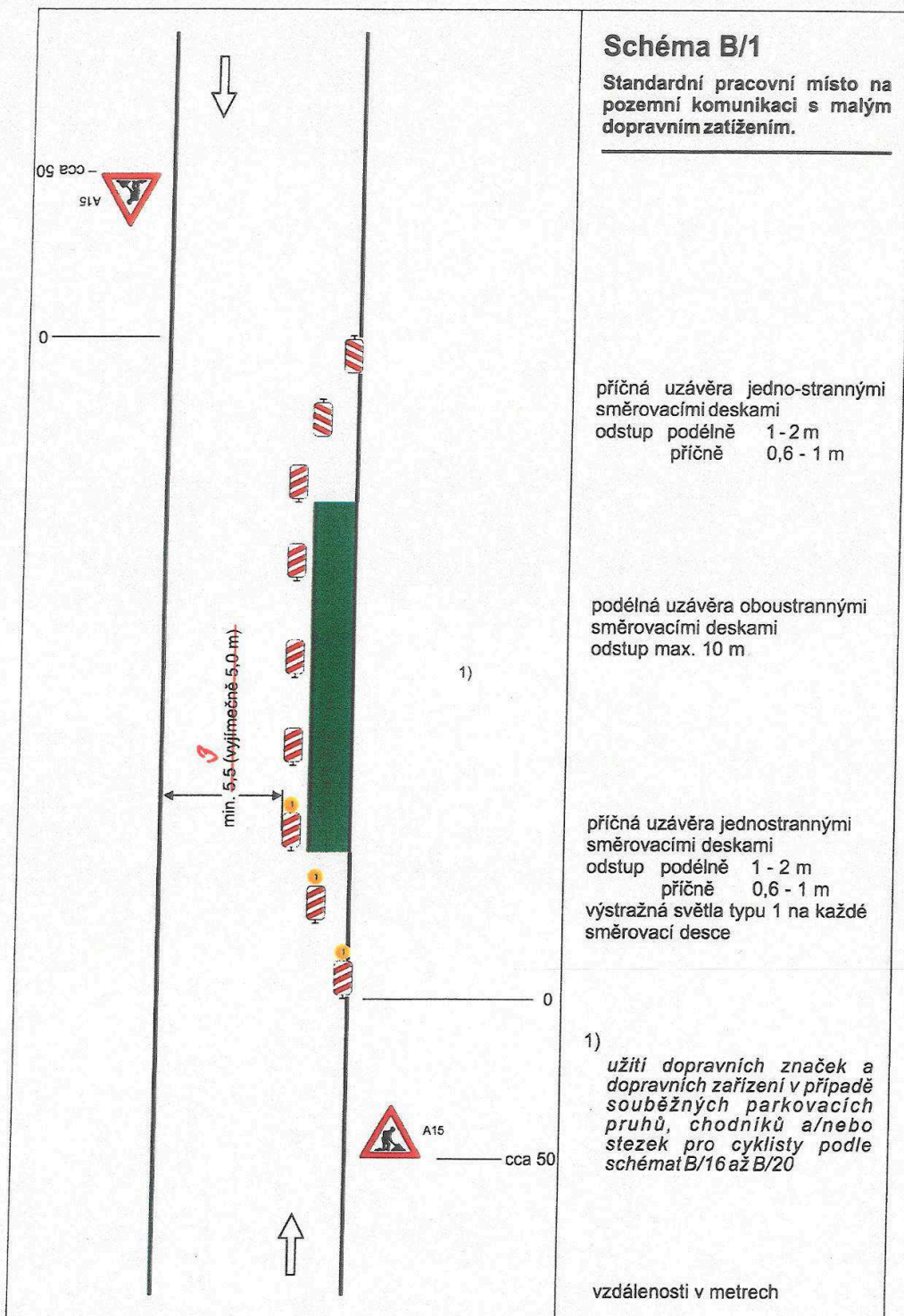

náčrt č. 1

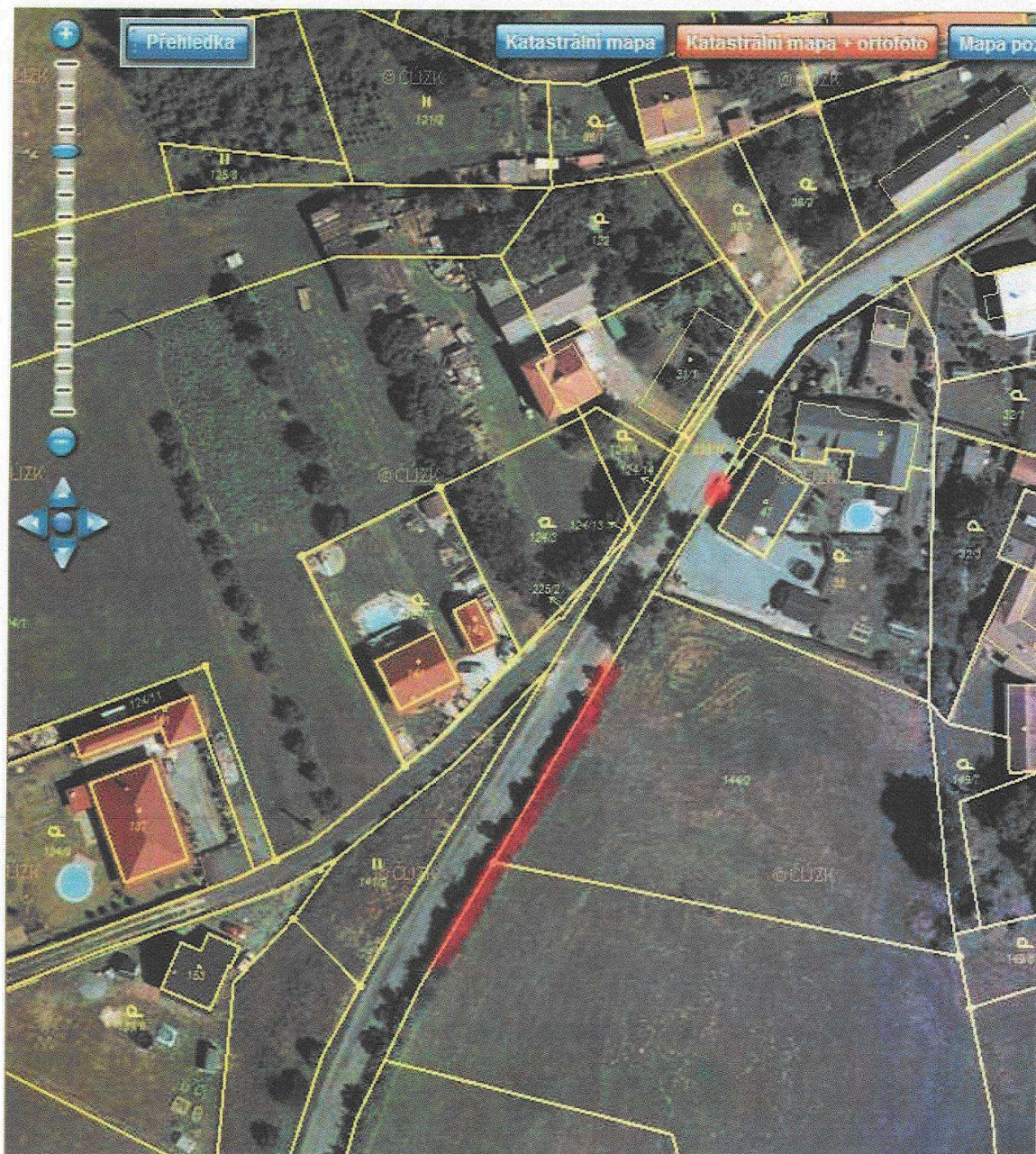

Příloha č. 4 k č.j. CR 044639/2020 ODP/Pe

náčrt č. 2

