

ÚZEMNÍ PLÁN SVINOŠICE

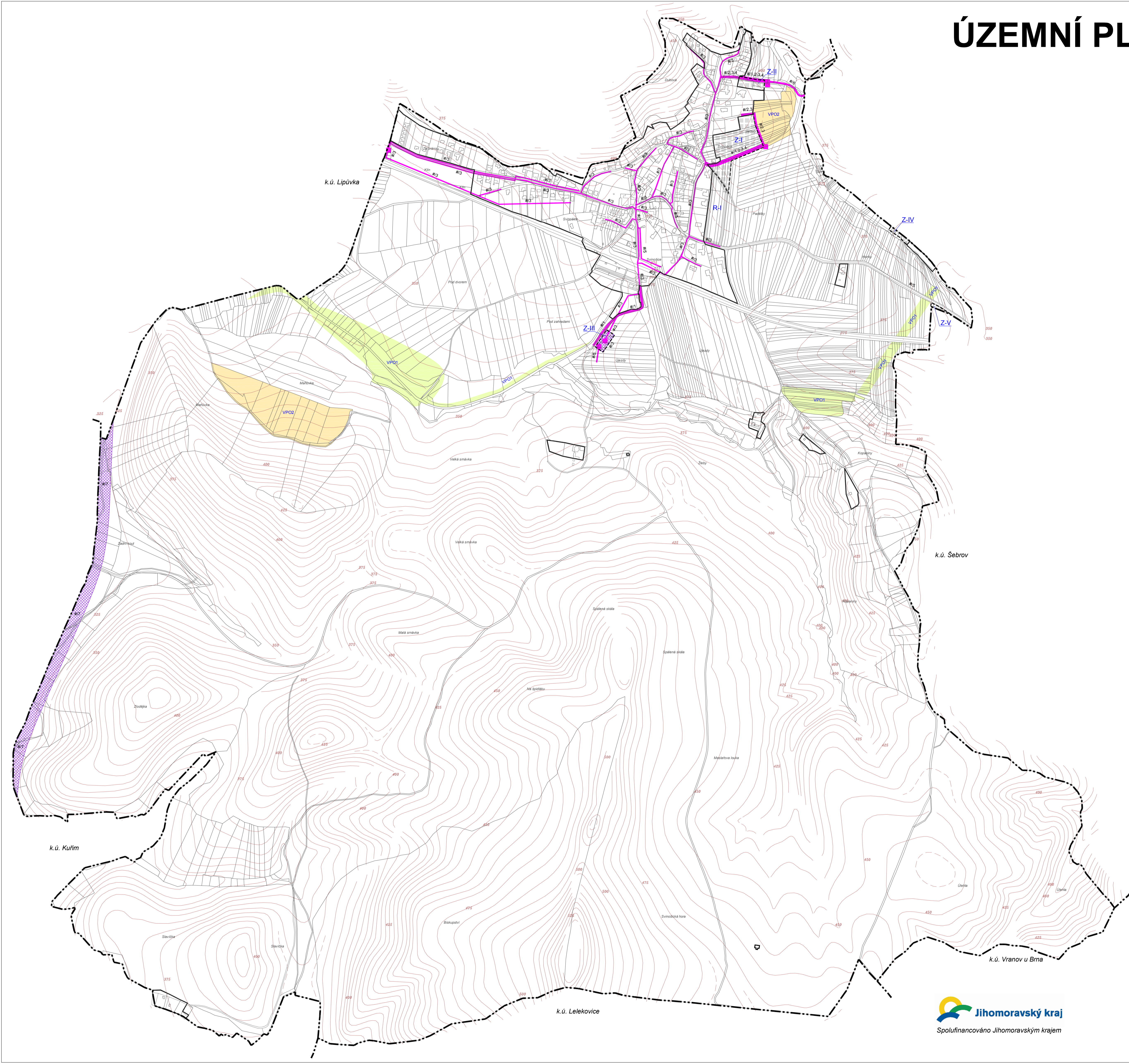
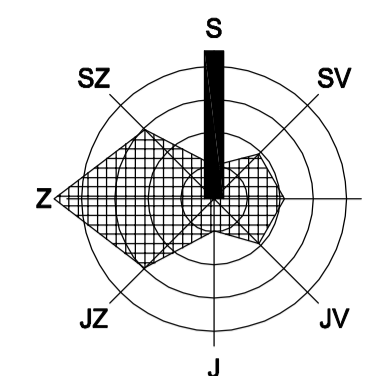

LEGENDA

stav	návrh, rozvojová území	rezerva	popis
------	------------------------	---------	-------

	hranice katastrálního území
	hranice zastavěného území k 4.8.2012 / hranice zastavěného území / územní rezerva

VEŘEJNĚ PROSPĚŠNÉ STAVBY

	plocha veřejně prospěšné stavby
	koridor pro umístění VPS techn. a dopravní infrastruktury vč. potřebných techn. objektů

VEŘEJNĚ PROSPĚŠNÉ STAVBY A ASANACE S MOŽNOSTÍ VYVLASTNĚNÍ DLE § 170 STAVEBNÍHO ZÁKONA

#1	vybudování místní komunikace
#2	vybudování vodovodu
#3	vybudování systému odkáňování včetně ČOV
#4	vybudování STL plynovodu
#5	vybudování vedení VN 22 kV včetně nové trafostanice
#6	vybudování účelové komunikace
#7	rozšíření silnice I/43

VEŘEJNĚ PROSPĚŠNÁ OPATŘENÍ

VEŘEJNĚ PROSPĚŠNÁ OPATŘENÍ S MOŽNOSTÍ VYVLASTNĚNÍ DLE § 170 STAVEBNÍHO ZÁKONA

VPO1	založení prvku ÚSES
VPO2	zatravnění, založení mezí

ZÁZNAM O ÚČINNOSTI

Správní orgán:	Zastupitelstvo obce Svinošice
Datum nabytí účinnosti:	
Pořizovatel:	MěÚ Blansko, oddělení ÚP a PR SU
Oprávněná osoba pořizovatele:	Jméno: Ing. arch. Jiří Kouřil Funkce: vedoucí oddělení ÚP a PR SU Podpis: _____
	razítko

VÝKRES VEŘEJNĚ PROSPĚŠNÝCH STAVEB, OPATŘENÍ A ASANACÍ M 1 : 5 000

ČÁST ZPRACOVATEL: ÚZEMNÍ PLÁN - VÝROK ATELIER A VE, M. MAJEROVÉ 3, 638 00 BRNO TEL: +420 604 215 144, e-mail: a.ve.studio@volny.cz ING. ARCH. ŠTĚPÁN KOČIŠ (ZÁSTUPCE), ING. ARCH. HELENA KOČIŠOVÁ, ING. TEREZA FRIEDLOVÁ VLADIMÍR MAREK, ING. RENÉ UXA, ING. VOJTĚCH JOURA OBEC SVINOŠICE, PSČ 679 22 STAROSTA OBCE JOSEF HEMZAL (ZÁSTUPCE) LISTOPAD 2013

OBJEDNATEL: DATUM:

Spolufinancováno Jihomoravským krajem

Jihomoravský kraj

ateller a.ve

1/3