# ÚZEMNÍ PLÁN ROVNÁ

upravený návrh územního plánu

## LEGENDA :

### Hranice

| stav | návrh | |
|---|---|---|
| | | hranice řešeného území |
| | | katastrální hranice |
| | | hranice zastavěného území dle § 58 zák. č. 183/2006 Sb. ke dni 1.11.2009 |

### Plochy s rozdílným způsobem využití

| I. | II. | III. | IV. | |
|---|---|---|---|---|
| | | | | bydlení kolektivní (BK) |
| | | | | bydlení venkovské (BV) |
| | | | | rekreace rodinná (RR) |
| | | | | rekreace - zahrádkové kolonie (RZ) |
| | | | | občanské vybavení (OV) |
| | | | | občanské vybavení - turistický ruch (OVt) |
| | | | | občanské vybavení - sport (OS) |
| | | | | občanské vybavení - hřbitov (OH) |
| | | | | veřejná prostranství (VP) |
| | | | | veřejná prostranství - zeleň (VZ) |
| | | | | dopravní infrastruktura - pozemní komunikace (DK) |
| | | | | dopravní infrastruktura - garáže (DG) |
| | | | | dopravní infrastruktura - letiště (DL) |
| | | | | dopravní infrastruktura - vybavenost (DV) |
| | | | | technická infrastruktura (TI) |
| | | | | výroba - zemědělská výroba (ZV) |
| | | | | smíšené výrobní plochy (SV) |
| | | | | vodní a vodohospodářské plochy (VH) |
| | | | | zemědělské plochy - trvalé travní porosty (ZT) |
| | | | | lesní plochy (LE) |
| | | | | přírodní plochy (PP) |
| | | | | smíšené nezastavěné plochy (SN) |

Plochy dle významu:
I. Stabilizované plochy
II. Zastavěné plochy
III. Plochy přestavby
IV. Plochy v krajině s navrženou změnou využití

### Vybrané limity využití území a další omezující prvky

| stav | návrh | |
|---|---|---|
| | | ochranné pásmo silnice |
| | | ochranné pásmo letiště Karlovy Vary s výškovým omezením 803 m n.m. |
| | | ochranné pásmo vedení VVN, VN a trafostanic |
| | | bezpečnostní pásmo VTL plynovodu |
| | | díl Jeroným - ochranné pásmo národní kulturní památky |
| | | archeologické lokality |
| | | chráněná ložisková území (CHLÚ) |
| | | haldy |
| | | hlavní důlní díla |
| | | poddolované území (PÚ) |
| | | CHOPAV Chebská pánev a Slavkovský les |
| | | zaplavované území $Q_{100}$ |
| | | zaplavované území $Q_{100}$ - aktivní zóna |
| | | ochranné pásmo II. stupně lázeňských přírodních léčivých zdrojů lázeňského města Mariánské Lázně |
| | | hranice CHKO Slavkovský les |
| | | hranice národní přírodní rezervace |
| | | Natura 2000 - Evropsky významné lokality |
| | | ochranné pásmo lesa |
| | | překážka vodního toku |

### Územní systém ekologické stability

| | |
|---|---|
| | nadregionální biocentrum |
| | hranice ochranné zóny nadregionálního biokoridoru |
| | regionální biocentrum |
| | regionální biokoridor |
| | lokální biocentrum |
| | lokální biokoridor |
| | liniová zeleň |

### Ostatní dopravní infrastruktura

| | |
|---|---|
| | účelové komunikace |
| | rekonstrukce komunikace |
| | pěší komunikace v sídlech |
| | cyklotrasy |
| | lyžařské běžecké trasy, hipotrasy |
| | turistické trasy |

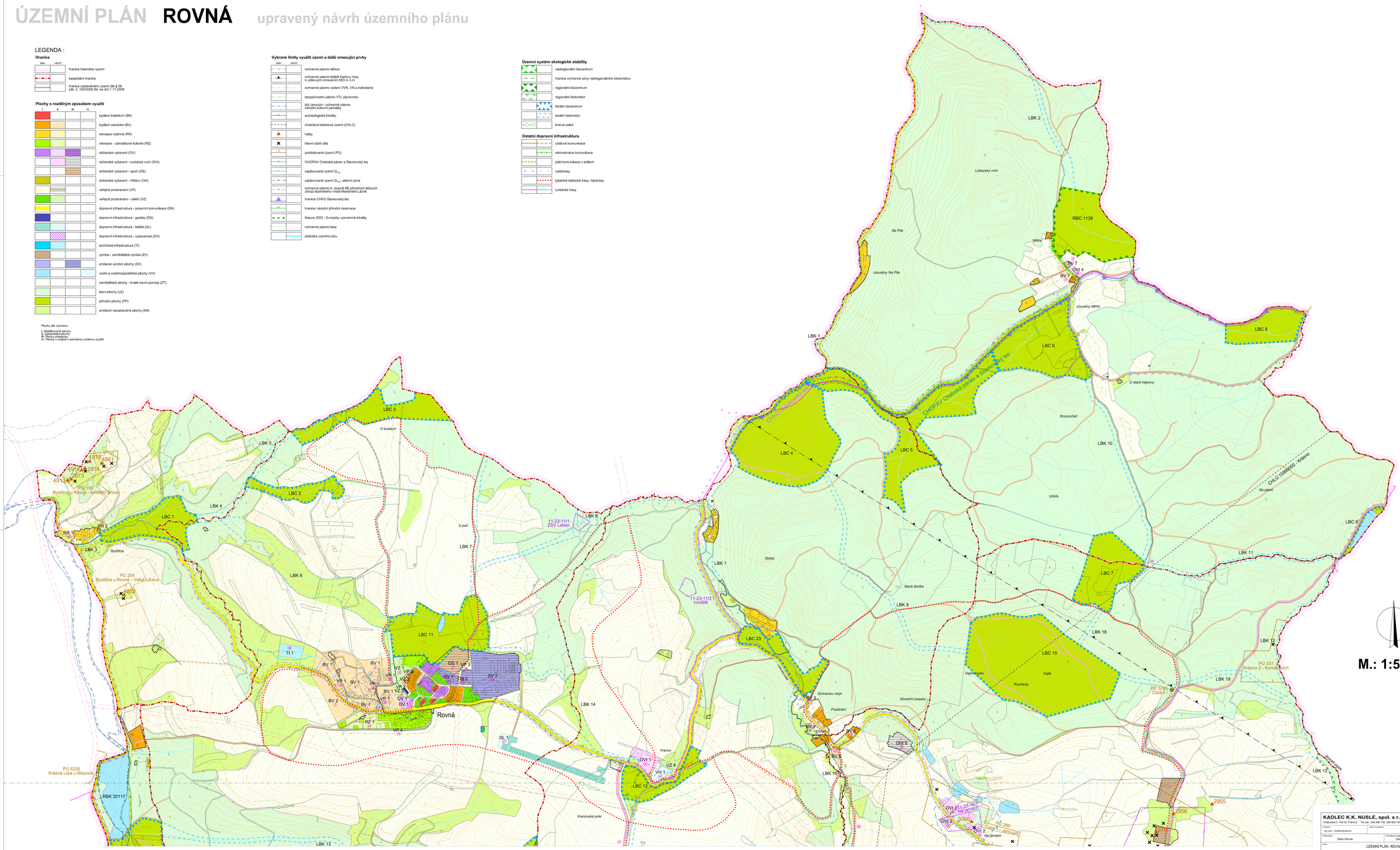


B1a. KOORDINAČNÍ VÝKRES (SEVER)

metrů 0 200 400 600 800 1000

**KADLEC K.K. NUSLE, spol. s r.o.**
Chabařická 3, 162 00 Praha 6 Tel./fax : 284 680 740; 284 680 750 e-mail: posta@kadleckk.cz www.kadleckk.cz

| | | | |
|---|---|---|---|
| Ing. arch. Daniela Binderová | | | |
| Pořizovatel: Obec Rovná | Schválené zastupitelstvo obce Rovná | Zakázkové číslo: 362/2009 | |
| Akce: ÚZEMNÍ PLÁN ROVNÁ | | Datum: 5. 2011 | Výkres č.: B1a. |
| Etapa: UPRAVENÝ NÁVRH ÚP | | Měřítko: 1 : 5000 | Kopie č.: |
| Název výkresu: Koordinační výkres (sever) | | | |