ZMĚNA Č. 1 ÚZEMNÍHO PLÁNU ROVNÁ

Upravený návrh Změny ÚP

LEGENDA :

Hranice

stav | návrh | rušení

- hranice řešeného území
- katastrální hranice
- hranice zastavěného území dle platné ÚPD
- úseky hranice zastavěného území rušené Změnou č. 1 ÚP ke dni 1. 8. 2019
- úseky hranice zastavěného území nově vymezené Změnou č. 1 ÚP ke dni 1. 8. 2019

Plochy s rozdílným způsobem využití

I. | II. | III. | IV.

- bydlení kolektivní (BK)
- bydlení venkovské (BV)
- rekreace rodinná (RR)
- občanské vybavení (OV)
- občanské vybavení - turistický ruch (OVt)
- občanské vybavení - sport (OS)
- veřejná prostranství (VP)
- veřejná prostranství - zeleň (VZ)
- smíšené obytné území (SO)
- dopravní infrastruktura - pozemní komunikace (DK)
- dopravní infrastruktura - garáže (DG)
- dopravní infrastruktura - letecká (DL)
- technická infrastruktura (TI)
- smíšené výrobní plochy (SV)
- zemědělské plochy - trvalé travní porosty (ZT)
- lesní plochy (LE)
- přírodní plochy (PP)
- smíšené nezastavěné plochy (SN)

Plochy dle významu:
I. Stabilizované plochy
II. Zastavitelné plochy
III. Plochy přestavby
IV. Plochy v krajině s navrženou změnou využití

Územní rezervy

stav | návrh

- územní rezerva pro vodní nádrž Dvorečky

Veřejná infrastruktura

stav | návrh

- koridor pro vedení VVN 400 kV
- cyklotrasy

Takto v legendě označené územní prvky jsou také veřejnou infrastrukturou.

Územní systém ekologické stability

nový návrh | rušení

- regionální biocentrum (RBC)
- regionální biokoridor (RBK)
- lokální biocentrum (LBC)
- lokální biokoridor (LBK)

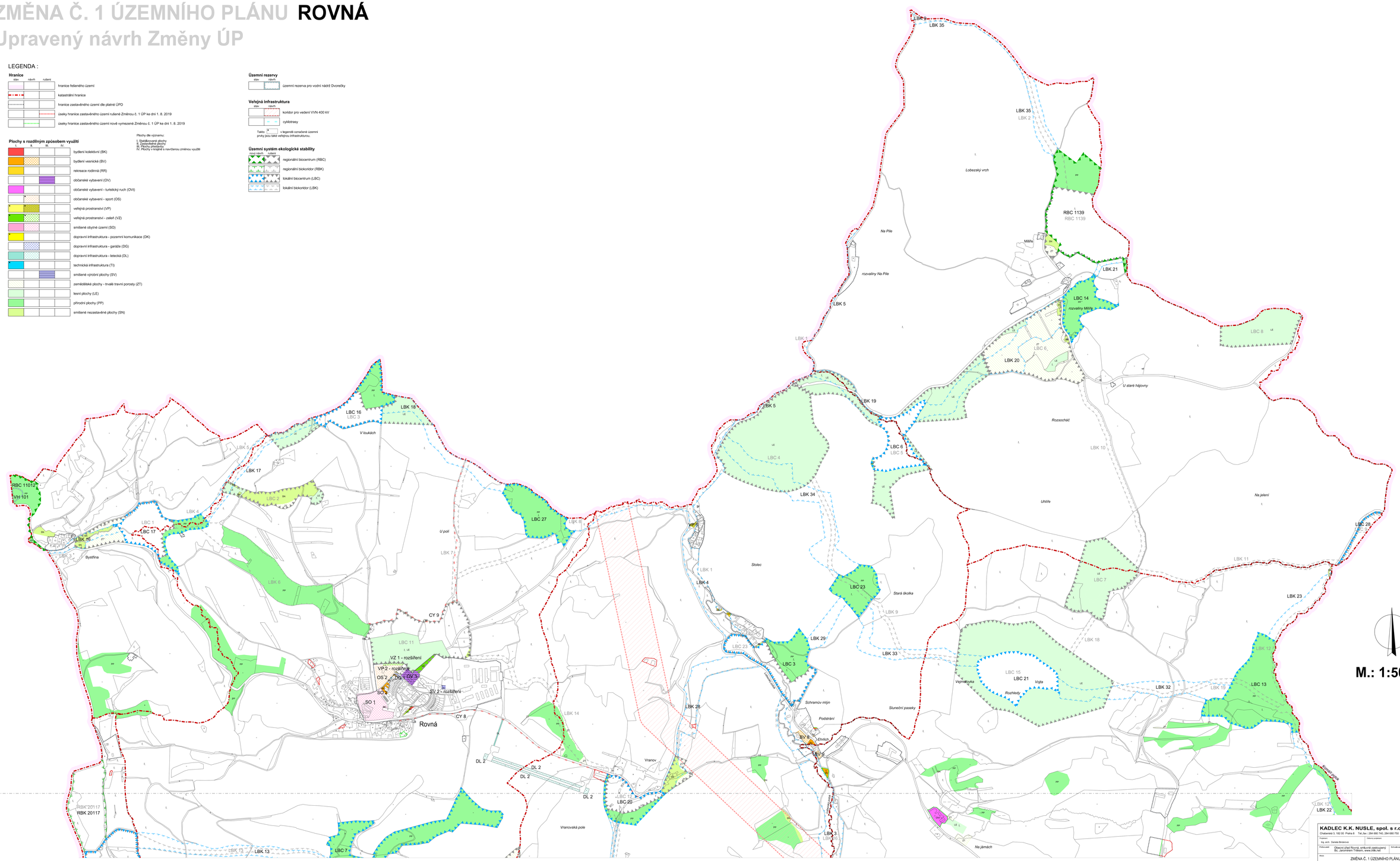

M.: 1:5000

A2a. HLAVNÍ VÝKRES (SEVER)

metrů

0 200 400 600 800 1000

KADLEC K.K. NUSLE, spol. s r.o.
Chlumová 2, 152 00, Praha 5 | Tel./fax: 234 680 740, 234 680 750 | e-mail: posta@kadlecik.cz | www.kadlecik.cz

Projekt: Ing. arch. Daniela Binderová	Odborný projektant	Kontrol: Štěpán Hýzrýpal	
Pořizovatel: Obecný úřad Rovná, smluvně zastoupený Bc. Jaromírem Tříškem, www.d36.net	Schvalovací orgán: Zastupitelstvo obce Rovná	Číslo zakázky: 457/18	
Akce: ZMĚNA Č. 1 ÚZEMNÍHO PLÁNU ROVNÁ Upravený návrh Změny územního plánu		Datum: 8. 2019	Výkres č.: A2a.
Název výkresu: Hlavní výkres (sever)		Měřítko: 1 : 5000	Kopie č.: